Os Estados Unidos Devem Ir Em Auxilio dos Alliados -Diz a Imprensa Americana

Diario Carioca

Fundador: J. E. DE MACEDO SOARES

ANNO XIII — NUMERO 3.671 || Director: HORACIO DE CARVALHO JUNIOR || RIO DE JANEIRO — BRASIL

JUNHO
São Marciano
5
QUARTA-FEIRA

Espera-se Mudança Radical Na Attitude Dos Estados Unidos

A guerra aerea e naval

J. E. DE MACEDO SOARES

Na guerra da Hespanha, mantendo-se a esquadra fiel ao governo republicano, tornou-se difficil concluir a passagem dos terços marroquinos sublevados pelo sr. general Franco. Os aviões italianos fizeram esse transbordo não obstante a hostilidade dos navios legalistas.

Essa façanha criou a expectativa do dominio do ar sobre o mar. Esqueciam-se, porém, os criticos militares das condições do episodio que commentavam. Franco manobrava livremente nos dois pontos de embarque, e desembarque. Os seus adversarios não possuiam então força aerea e a esquadra inimiga, antiquada e mal commandada, nem sequer dispunha de artilharia anti-aérea.

Os ataques allemães ás bases navaes inglezas nas Orcadas e na ilha de Shetland foram concludentes quanto á inefficacia do bombardeio aereo diante da artilharia de marinha. Mas allegava-se a difficuldade da arma aerea operando em local afastado de suas bases. Nos combates na costa da Noruega, o avião mostrou-se novamente inefficiente contra alvo movel, no mar, que se defenda. O unico vôo plausivel do avião de bombardeio é em "piqué", isto é, um vôo suicida sobre canhões anti-aereos de bordo. Mas o avião nessa campanha da Noruega consagrou-se nas operações terrestres, nos ataques a navios fundeados nos "fjords" e sobre tudo na defesa de comboios maritimos contra o assalto inimigo fosse do ar ou do mar.

Estavam nesse pé as experiencias quando occorreu a retirada de Flandres do exercito alliado e o seu épico embarque no porto de Dunkerque. Em tres dias foram recolhidos 335.000 homens, transportados através da Mancha para um porto inglez. As flotilhas aereas allemãs apoiadas na artilharia pesada de costa e grande numero de unidades navaes, destroyers, torpedeiros, submarinos, caça-minas — tentaram debalde disputar aos inglezes o pleno e absoluto dominio do mar. Esse dominio manteve-se, permittiu o transbordo de todo o exercito, sem perdas.

O bombardeio aereo parallelo em altitude é uma loteria desinteressante. O vôo baixo equipara os riscos do atacante e do atacado, sem melhorar a precisão no tiro.

Desde que prosigam a fabricação franco-ingleza e o fornecimento americano, não ha duvida que muito em breve a superioridade em numero e qualidade dos apparelhos aereos estará do lado dos alliados. O bom senso mostra que a França, a Inglaterra e os grandes Dominios hão de fornecer muito maior numero de pilotos que a Allemanha apenas. Ora, na vantagem tactica resultante do emprego de uma arma superior em numero reside no momento o predominio militar incontestavel e a iniciativa estrategica que os allemães desfrutam.

A intangibilidade do factor naval como elemento preponderante na politica da guerra e portanto no desfecho da luta — importa muito ás nações que têm nas vastidões oceanicas a cintura natural de sua defesa. A consonancia dos interesses inglezes e americanos é um facto incontestavel no panorama politico e economico do mundo. Emquanto prevalecerem as esquadras da Inglaterra e dos Estados Unidos a guerra européa será um factor limitado aos interesses dos povos da Europa. Na luta desses interesses é certo, é fatal, é inevitavel que se imponha a lei de Deus, isto é, a ordem moral das nações e a civilização christã.

Taes ensinamentos dos factos apreciados no seu mais simples apparelho, parece serem um elemento primario de apreciação e julgamento. A opinião publica nos paizes neutros deve contentar-se com indicios e symptomas porque as terriveis conveniencias politicas e militares dos belligerantes não permittem que os protagonistas do drama façam confidencias ás platéas consternadas.

"SÃO PAULO" COMPANHIA
Nacional de Seguros de Vida
SUCCURSAL NO RIO DE JANEIRO: AV. RIO BRANCO N.º 114 — 6.º ANDAR
Directores — DR. JOSÉ MARIA WHITAKER
DR. ERASMO TEIXEIRA DE ASSUMPÇÃO
DR. J. C. DE MACEDO SOARES

Altas Personalidades e Importantes Orgãos da Imprensa Estão Modificando a Sua Opinião Rapidamente

WASHINGTON, 4 (U. P.) — Ao tempo em que os alliados se preparam para enfrentar a nova offensiva de Hitler, que póde ser a invasão da Inglaterra, ou, ainda, uma investida em massa contra Paris, emquanto a Italia ataque pela fronteira franceza, os observadores familiarizados com o ambiente do paiz acreditam que os dirigentes nacionaes se dispõem a effectuar uma mudança radical na politica dos Estados Unidos.

Os ultimos pronunciamentos dos chefes de ambos os partidos politicos, autoridades do governo, educadores de renome e outras figuras proeminentes da vida nacional [illegible] que esta alteração [illegible] uma declaração de [illegible] de facto.

Charles Lindbergh que era adepto do isolamento dos Estados Unidos e que agora opina pelo auxilio americano aos alliados

senão de forma, contra a Allemanha. Essas declarações publicas soffreram uma gradual evolução durante os oito mezes de guerra, a partir do dito pelo presidente Roosevelt de que este paiz póde permanecer neutro na acção, "porém é impossivel permanecer neutro de pensamento. "Embóra a sympathia do povo norte-americano tenha sempre favorecido aos alliados em proporção esmagadora, poucos funccionarios, [illegible] ou [illegible] teriam atrevido, ha cinco mezes, a expressar o que hoje dizem diariamente.

Disso deduzem os observadores bem informados que se trata de preparar pouco a pouco o espirito do publico para um auxilio mais claro e efficiente aos alliados, que poderia complicar este paiz na guerra quasi com tanta certeza como se as tropas norte-americanas estivessem lutando na Noruega.

O consenso de todas estas declarações é que o paiz não deve enviar tropas á Europa, porem insiste-se junto ao governo para que faça tudo — que não seja dar esse passo — para auxiliar os alliados os quaes, segundo a impressão reinante, lutam contra o Reich pela mesma causa que anima este paiz.

O mez passado, com o acceleramento das operações militares na Europa e quando a sombra da derrota avançava sobre os alliados na Flandres, a mudança da expressão das opiniões neste paiz foi mais destacada que durante os primeiros sete mezes da guerra. Pela primeira vez

(Conclue na 11.ª pagina)

A Italia Ameaça os Balkans

E' O QUE SE AFFIRMA EM MOSCOU

Molotov, commissario do Exterior da Russia

MOSCOU, 4 (U. P.) — Consideram os circulos politicos que a attitude italiana contra os francezes e inglezes não é senão uma cortina de fumaça para occultar ambições expansionistas nos Balkans e principalmente na Yugoslavia, cuja situação politica melhorou ao firmar o pacto commercial com a União Sovietica.

O jornal "Trud" constituiu-se em porta-voz desta opinião e commenta: "Os yugoslavos estão bem ao corrente do perigo italiano. A situação no Mediterraneo poderia ser utilizada como pretexto para uma occupação italiana da costa da Yugoslavia. Este paiz, da mesma forma que os demais paizes balkanicos, está interessado em manter a paz e a neutralidade. A offensiva allemã para o oéste annullou ou demorou a possibilidade de uma violação anglo-franceza da neutralidade balkanica, mas a attitude da Italia ameaça trazer graves consequencias.

Até agora a Yugoslavia manteve a sua neutralidade; o pacto sovietico yugoslavo reforçou mais ainda a posição da Yugoslavia, economica e politicamente".

Expressivo Editorial do 'New York Herald'

"Se Não Nos Decidirmos a Entrar na Guerra, Podemos Estar Certos de Que a Guerra Virá de Qualquer Modo" — Attitude Que Poderia Evitar a Entrada da Italia

NOVA YORK, 4 (Havas) — Num artigo que escreve no jornal "New York Herald Tribune" o sr. Mark Sullivan diz:

Presidente Roosevelt

"Um ponto já estabelecido da nossa politica é que não devemos enviar o nosso exercito á Europa. Mas isto não quer dizer que não estejamos dispostos a fazer tudo o que fôr possivel para auxiliar os alliados. Este assumpto [illegible] ainda objecto de discussões. Comtudo, as objecções apresentadas ao envio do exercito nacional para além-mar não poderia applicar-se completamente á nossa marinha. A marinha é um corpo formado de profissionaes cujos membros são inscriptos como voluntarios. Se chegar a occasião de podermos auxiliar os alliados, é provavel que possamos cogitar de enviai-a. A America está decidida a ir tão longe quanto possivel em auxilio dos alliados, excepção feita ao envio do seu exercito".

O mesmo jornal, apoiando em editorial a proposta de enviar aos alliados todos os aviões do exercito e da marinha disponiveis, escreve: "A sorte dos alliados decidir-se-á provavelmente nas proximas semanas. Sustentados por todo o auxilio material que lhes podermos fornecer podem resistir e vencer finalmente. Pedimos, pois, sem attender ao aspecto juridico da neutralidade, que lhes seja dado esse auxilio. Estamos certos de que se o povo americano conhecesse os factos assim o decidiria como uma manifestação da sua decisão moral e da sua confiança nos alliados.

O governo nazista poderia considerar tal auxilio como um acto de guerra. Mas a sua acção nunca foi baseada sobre as regras do direito [illegible] quiz, sem considerar se havia ou não offensa. Se não nos decidirmos a entrar na guerra, podemos estar certos de que a guerra virá de qualquer modo. Pensamos que tal attitude da nossa parte poderia impedir ou retardar a acção italiana. De qualquer maneira informaremos a Italia da resolução americana".

IMMINENTE NOVA OFFENSIVA ALLEMÃ CONTRA A FRANÇA

LONDRES, 4 (U. P.) Urgente: — Uma informação recebida pelos circulos inglezes competentes, indicava estar imminente um ataque allemão aos sectores do "front" francez.

'Não Nos Humilharemos, Não Fracassaremos, Nem Jamais Nos Entregaremos'

SENSACIONAL DISCURSO DE CHURCHILL NA CAMARA DOS COMMUNS

O Maravilhoso Valor da Guarnição de Calais — De Quatro Mil Só Trinta Homens Foram Salvos! — As Proezas da Aviação e da Frota Ingleza na Retirada da Flandres

LONDRES, 4 (U. P.) — O sr. Winston Churchill, em seu annunciado discurso de hoje, perante a Camara dos Communs, declarou o seguinte:

"A partir do momento em que as defesas de Sedan, no Meuse, foram transpostas, na segunda semana de maio, sómente a rapida retirada para Amiens e o Sul poderia salvar os exercitos franco-britannicos, que tinham corrido para a Belgica, em resposta ao appello do Rei Leopoldo.

Este feito estrategico não foi immediatamente reconhecido. O Estado Maior francez teve a esperança de que poderia fechar a brecha. Os exercitos do Norte estavam sob suas ordens.

Além disso, uma retirada dessa natureza teria significado, quasi certamente, a destruição do excellente exercito belga, de 20 divisões, e o abandono de toda a Belgica. Entretanto, quando se conheceu a força e o alcance da penetração allemã e quando o generalissimo francez investiu-se do commando, no logar do general Gamelin, os exercitos francez e britannico fizeram um esforço para dar uma das mãos aos belgas e a outra ao novo exercito francez que tinha que avançar pelo Somme, com todas as suas forças.

Winston Churchill

Não obstante, a invasão allemã processou-se como uma afiada foice no sul de Amiens, á rectaguarda dos exercitos do norte, por 8 ou 9 divisões blindadas cada

(Conclue na 11.ª pagina)

Terminou a Maior Retirada Estrategica da Historia

O Almirante Abrial Foi o Ultimo Homem a Abandonar Dunkerque

PARIS, 4 (U. P.) — A maior retirada estrategica da historia militar terminou com todo exito ás 7 horas, de hoje, quando o commandante da operação, almirante Abrial, de accordo com a tradição naval, foi o ultimo homem a embarcar em Dunkerque, sob o fogo dos modernos canhões allemães.

Officialmente, annunciou-se, esta noite, que ascende a .... 335.000 o numero exacto de soldados do exercito do norte que puderam ser salvos. Não obstante, acreditava-se até ha poucos dias que estavam condemnados a perecer.

Nos circulos militares francezes commenta-se elogiosamente a façanha, ao considerar-se que as operações de evacuação tiveram logar sob o incessante fogo da artilharia e aviação allemãs. Assignalou-se que até ha muito poucos dias cria-se que, no maximo, poderiam ser salvos .... 100.000 homens.

A perfeita ordem com que se effectuou a retirada é tambem motivo de elogiosos commentarios. Destaca-se que o almirante Abrial foi o ultimo homem a abandonar Dunkerque, esta manhã, emquanto as forças allemãs da avançada collocavam suas metralhadoras na costa e dirigiam um cerrado fogo contra as ultimas embarcações.

Sabe-se que os engenheiros alliados, antes de partir, fizeram voar as obras portuarias, afim de que os allemães não possam utilizar o porto de Dunkerque como base para suas futuras operações.

A IMPORTANCIA DA RETIRADA

PARIS, 4 (De Axel de Holstein, da Agencia Havas) — Os ultimos embarques de tropas alliadas effectuaram-se hoje de madrugada, sob o fogo das primeiras metralhadoras allemãs collocadas á frente, pelos primeiros grupos allemães que, seguindo os ultimos destacamentos alliados, attingiram a praia.

Entre os ultimos homens que deixaram o littoral de Dunkerque, encontrava-se o vice-almirante Abrial que, fiel á tradição naval só abandonou o local depois de embarcados todos os homens susceptiveis de serem salvos.

Trezentos e trinta e cinco mil homens foram salvos.

Isso representa o effectivo de um exercito que retomará seu lugar no dispositivo geral das forças alliadas na França.

O reembarque de tal effectivo, sob o fogo inimigo, representa, segundo os circulos navaes, um feito sem precedente na historia militar.. As perdas, por tão consideraveis que sejam devem ser consideradas como tendo sido reduzidas ao minimo possivel. De facto, confessa-se agora nos circulos bem informados, que, ainda ha tres dias, não se acreditava na possibilidade de salvar mais de .... 100.000 homens.

Os resultados obtidos foram sómente possiveis graças á estreita collaboração entre as forças de terra, do mar e do ar franco-britannicas. As forças navaes empenharam-se sem tregua, dia e noite para embarcar e levar para lugar seguro tropas de todas as categorias. Durante as ultimas horas, no momento critico em que se tratava de salvar os ultimos destacamentos, as aviações agiram a fundo mantendo varias horas o dominio do ar absoluto, sobre a região de Dunkerque, permittindo assim o embarque quasi sem difficuldade dos ultimos destacamentos.

Foi finalmente graças ao heroismo e ao espirito de sacrificio das tropas encarregadas de proteger as praias, que os embarques puderam ser effectuados, prejudicados apenas pelos bombardeios aéreos e pelos tiros da artilharia pesada particularmente activos durante os tres ultimos dias.

Quando todas as tropas foram levadas para lugar seguro, tornou-se então possivel proceder, sem maiores perdas, ao embarque dos destacamentos de cobertura que disputaram as ruinas de Dunkerque e Malo, estação balnearia situada no nordéste de Dunkerque, ultimo acto do immenso drama da batalha da frente occidental, assignalada por grandes actos de heroismo e por grandes traições, pela surpresa tactica, e pelo restabelecimento da situação levada a effeito por um novo commando instruido pela provação.

O NOVO EMBAIXADOR BRITANNICO EM MOSCOU

LONDRES, 4 (*De Pierre Maillaud, da Agencia Havas*) — Uma vez satisfeitas as ultimas formalidades, é na qualidade de embaixador acreditado de maneira permanente e não em missão especial que sir Stafford Cripps partirá para Moscou, onde deverá chegar no transcurso da semana proxima.

O governo britannico acceitou finalmente envial-o a esse titulo. Sir Stafford Cripps será acompanhado pelo conselheiro commercial e pelo secretario da embaixada, devendo logo após as apresentações iniciar as conversações com o governo sovietico.

Sir Stafford Cripps renunciará então á sua cadeira no Parlamento e iniciará a sua carreira diplomatica.

Convem recordar que o futuro embaixador britannico junto aos Soviets é um dos membros mais distinguidos dos fôros britannicos e que renuncia assim a uma das mais brilhantes carreiras de jurista.

Assim é que a representação britannica junto ao governo de Moscou fica assentada, assim como serão iniciadas as conversações commerciaes e politicas.

Quanto ás relações commerciaes, o governo britannico as encarará sobre a base de discussões directas e sobre o principio da lei da offerta e da procura.

As principaes necessidades britannicas são de madeira e fibras vegetaes.

A questão do petroleo será certamente tambem discutida.

Quanto á questão politica, essas conversações serão naturalmente mais prudentes, mas diversas indicações tendem a mostrar que a politica sovietica se inclina para uma neutralidade mais real.

A actual attitude da Italia contribue seguramente para essa evolução particularmente em consequencia das intrigas que Roma multiplica nos Balkans.

Bases Aereas Yankees na America do Sul

WASHINGTON, 4 (U. P.) — Urgente — O senador Walsh, presidente da commissão de assumptos navaes, informou ao Senado que o governo dos Estados Unidos está realizando negociações para o estabelecimento de bases aéreas norte-americanas na America do Sul.

Emprestimo Mineiro de Consolidação

SÉRIE C — LEI N. 192, DE 10 DE SETEMBRO DE 1937

Relação das Apolices Premiadas

NO SORTEIO DE 31 DE MAIO DE 1940

Quinhentos contos. . .	*2.746.920*
Cem contos	*2.064.743*
Cincoenta contos . . .	*2.116.307*
Cincoenta contos . . .	*2.569.929*
Vinte contos	*2.114.447*
Vinte contos	*2.139.430*
Vinte contos	*2.704.297*

PREMIOS DE DEZ CONTOS

2.041.512	2.174.240	2.226.957	2.420.372

PREMIOS DE CINCO CONTOS

2.040.711	2.114.713	2.172.974	2.322.309	2.709.182	2.766.912
	2.689.430	2.380.139	2.447.685	2.845.394	

PREMIOS DE DOIS CONTOS

2.135.883	2.341.801	2.602.972	2.710.621	2.814.015
2.136.545	2.371.360	2.632.773	2.723.364	2.823.238
2.175.851	2.425.679	2.653.079	2.738.395	2.855.723
2.203.096	2.452.632	2.664.565	2.778.262	2.862.512
2.231.940	2.454.346	2.676.650	2.778.784	2.943.149

PREMIOS DE UM CONTO

2.017.087	2.213.537	2.408.467	2.641.913	2.828.332
2.032.508	2.217.081	2.433.288	2.645.667	2.839.431
2.048.752	2.227.168	2.434.646	2.665.515	2.840.588
2.058.062	2.232.718	2.465.235	2.668.739	2.867.065
2.064.840	2.235.005	2.499.162	2.687.538	2.874.311
2.072.787	2.237.624	2.506.055	2.688.745	2.881.165
2.074.959	2.238.095	2.524.048	2.700.195	2.884.744
2.097.557	2.255.542	2.524.268	2.702.466	2.888.472
2.121.014	2.266.097	2.543.332	2.730.517	2.892.947
2.123.751	2.311.166	2.552.959	2.732.749	2.916.906
2.124.982	2.313.607	2.556.391	2.737.282	2.923.318
2.133.196	2.320.337	2.563.722	2.745.715	2.924.149
2.142.415	2.325.900	2.587.587	2.746.119	2.924.417
2.143.744	2.355.123	2.602.232	2.755.419	2.933.655
2.148.540	2.373.078	2.605.241	2.761.844	2.934.658
2.154.840	2.379.457	2.609.134	2.771.018	2.936.547
2.163.832	2.384.487	2.613.642	2.787.387	2.943.058
2.174.867	2.389.718	2.617.241	2.801.877	2.974.879
2.182.934	2.398.675	2.617.711	2.805.745	2.984.635
2.211.455	2.399.151	2.626.217	2.813.060	2.994.490

Secretaria das Finanças, 31 de maio de 1940. J. O. Guimarães, chefe da 1.ª Secção. VISTO. F. Martins, Superintendente do Departamento da Despesa Variavel

O COMMENTARIO INTERNACIONAL

A FRANQUEZA DE CHURCHILL

O discurso feito hontem, na Camara dos Communs, pelo "premier" inglez é duma franqueza impressionante. Foi um relatorio completo sobre a situação militar dos alliados em seguida á dramatica retirada da Flandres. Descrevendo a luta em todas as suas peripecias, Churchill não escondeu nenhum pormenor desfavoravel. Declarou que a campanha do exercito anglo-francez na Belgica constituiu um desastre militar sem precedentes para o seu paiz. Assignalou, todavia, que o transporte de trezentos e trinta mil homens para a costa ingleza, debaixo de terrivel bombardeio do inimigo, representa um exito consideravel da frota franco-britannica. Quasi mil navios de guerra e de commercio intervieram nessa gigantesca operação, com a qual não contava o commando allemão, que não é capaz de reconhecer nem proclamar a victoria do inimigo. Isso não acontece com os inglezes, que annunciam com a maior lealdade os triumphos do adversario.

Sob esse aspecto, o caracter britannico é incomparavel. Seu espirito sportivo — se assim se póde dizer falando da guerra — leva-o a proclamar, com verdadeiro "fair-play", as vantagens conquistadas pelo antagonista, no campo da luta. Mas, deixemos as virtudes do caracter inglez e as excellencias dum regime que permitte um debate parlamentar como o de hontem.

Todavia, deve-se reconhecer, através desse novo discurso de Churchill, que a Inglaterra está firme na luta e que o seu povo não se atemoriza em face das circumstancias desfavoraveis do momento. Emquanto os allemães se fortificam na Mancha, preparando-se para o ataque directo á Inglaterra, o primeiro ministro affirma que o seu povo jamais se submetterá á tyrannia do regime nazista nem fracassará na guerra de morte em que se empenha. Ao lado da França, o Imperio Britannico combaterá até o fim proseguindo na luta, mesmo que as Ilhas Britannicas ou parte dellas fiquem em mãos do inimigo. Essa tenacidade é uma caracteristica do povo inglez, que não se abate facilmente deante de ameaças e perigos. Foi sempre assim no curso da historia.

Mas, ao lado dos acontecimentos desastrosos, Churchill falou, com orgulho e reconhecimento, do heroismo dos soldados da França e da Inglaterra. Em Calais, quatro mil homens resistiram durante dias ao terrivel ataque allemão. Desses bravos, só trinta soldados chegaram á costa ingleza. Os demais sacrificaram-se no seu posto, escrevendo uma gloriosa e inesquecivel pagina de bravura militar. Do mesmo modo, o heroismo dos jovens pilotos da aviação britannica despertou a admiração do primeiro ministro como do povo britannico. Churchill compara-os aos cavalheiros da Tavola Redonda e aos paladinos, que a legenda immortalizou através dos seculos. Esses bravos pilotos, como Percival e Galahad, serão, os heróes que o povo inglez celebrará no futuro, quando tiver passado o perigo mortal que paira hoje sobre a civilização.

NÃO PASSARÃO A OUTROS AS POSSESSÕES FRANCEZAS, INGLEZAS E HOLLANDEZAS NA AMERICA !

O Sr. Cordell Hull Fala á Imprensa Sobre o Projecto de Lei Bloom-Pittman

Cordell Hull

WASHINGTON, 4 (Havas) — O secretario de Estado, sr. Cordell Hull, em declarações feitas á imprensa disse que apoiava inteiramente o projecto de lei Bloom-Pittman, contrario á transferencia para outras potencias das possessões francezas, hollandezas e inglezas neste continente.

Esta declaração do sr. Hull já havia feito por escripto em carta que dirigiu ao deputado Bloom, presidente da commissão de estrangeiros da camara e na qual accrescenta que "a proposta contida no projecto lei é baseada exactamente na idéia de completo respeito ás soberanias já estabelecidas.

O governo dos Estados Unidos deve insistir sobre o facto de que as possessões das nações da Europa neste continente não podem ser objecto de troca entre as diversas nações européas rivaes"

A proposta Bloom-Pittman que foi redigida hontem, foi discutida hoje pela commissão de estrangeiros da Camara durante duas horas.

Nenhuma decisão foi ainda tomada.

A POSIÇÃO DOS BALKANS ANTE A ATTITUDE DA ITALIA

A RUMANIA CONFIA NO APOIO DA UNIÃO SOVIETICA E DOS ESTADOS UNIDOS

BUCAREST, 4 (De Geraud Jouve, da Agencia Havas) — Apesar das perspectivas da entrada da Italia na guerra a opinião rumena continua confiante e permanece inclinada a crer que os Balkans não serão attingidos de immediato pelo conflicto.

Essa confiança é baseada em primeiro logar na attitude da URSS, que — segundo se affirma — não pode admittir de maneira alguma que a Allemanha ou a Italia se apoderem de qualquer forma dos campos de petroleo rumenos.

Seis milhões de toneladas da producção rumena de petroleo cairiam em poder do Reich, constituindo assim uma base de partida muito perigosa para attingir os 25 milhões de toneladas de Baku e Batum. Não ha senão 800 kilometros em linha recta da Rumania a Baku e a URSS não pode permittir que a Allemanha se apodere dessa base de operações.

Segundo boatos persistentes a URSS teria offerecido á Rumania um tratado de garantias em troca de certas concessões, que teriam caracter tanto estrategico como territorial e comprehenderiam o direito de manter guarnições em certos pontos de interesse estrategico vital.

O optimismo da Rumania se baseia igualmente sobre a attitude dos Estados Unidos que — segundo certos circulos — estariam mais interessados do que se admitte geralmente no léste do Mediterraneo.

Além da forte participação de capitaes norte-americanos nas empresas de petroleo rumenas, accentua-se aqui a importancia crescente que o petroleo de Mossul e de outras regiões proximas representa para a economia americana.

A confiança de Bucarest não se estende, comtudo, além das proximas semanas e ninguem admitte que os Balkans possam ser poupados com o tempo, caso o conflicto attinja o Mediterraneo.

Os Alliados Preparam-se Para Enfrentar a Possivel Offensiva

PARIS, 4 (United Press) — Ao chegar ao seu fim a campanha da Flandres, o alto commando francez intensifica seus preparativos para fazer frente a uma possivel offensiva inimiga de grande envergadura na frente do Somme-Aisne-Mosa, sem descuidar por isso do que se relaciona com a entrada, que se considera imminente, da Italia na guerra. Annunciou-se tambem que já foram tomadas medidas de energica represalia pelo bombardeio soffrido hontem por Paris, embora não se tenha indicado quaes foram as cidades allemãs bombardeadas.

Dr. José de Albuquerque

Membro da Sociedade de Sexologia de Paris
CLINICA ANDROLOGICA — DOENÇAS SEXUAES DO HOMEM
Rosario, 172 de 1 ás 7

MAIS UM CURSO DE LINGUA PORTUGUEZA EM BUENOS AIRES

Um Officio do Presidente do Instituto Brasileiro-Argentino de Cultura ao Embaixador Rodrigues Alves

Foi inaugurado em meados de abril, sob o patrocinio do Comité da Juventude do Instituto Argentino-Brasileiro de Cultura, mais um curso de lingua portugueza em Buenos Aires. A matricula verificada ascendeu a sessenta e tres alumnos, o que demonstra o interesse suscitado pela iniciativa.

A esse respeito, o ministro Oswaldo Aranha acaba de se dirigir ao seu cologa da pasta da Educação, sr. Gustavo Capanema, dando-lhe sciencia do seguinte officio enviado pelo sr. Ricardo Levene Filho, presidente do Comité da Juventude do Instituto Argentino-Brasileiro, ao embaixador Rodrigues Alves, e por este transmitido ao Itamaraty: —

"Exmo. snr. Na qualidade de presidente do Comité da Juventude do Instituto Argentino-Brasileiro de Cultura, é me grato communicar a v. excia. que, em meados do mez proximo passado, teve lugar a abertura dos cursos de lingua portugueza, que se ministram sob nosso patrocinio e organização, em annexo ao Museu Social Argentino, rua Uruguay, 718, e que, ao nosso ver, constituem um élo effectivo no terreno da aproximação cultural argentino-brasileira. Dado o enthusiasmo despertado pela iniciativa e anno passado, em que se ministrou o curso inaugural, ampliou-se este anno o plano dos estudos, que agora comprehende um ciclo de dois annos. O grande numero de inscriptos, que alcança 63 alumnos nos dois cursos, faz-nos entrever, desde já, o exito firme que obteremos neste especto da nossa missão cultural de approximação, do que nos apressamos em fazer sciente v. excia. a quem sabemos tão bem dispostos para toda obra que signifique um passo á frente nas relações e conhecimento mutuo entre o Brasil e a Republica Argentina".

O anniversario da Sagração Episcopal de D. Sebastião Leme

OS OFFICIOS SACROS E AS HOMENAGENS PRESTADAS AO EMINENTE PRELADO

Cardial D. Sebastião Leme

Os catholicos do Brasil homenagearam, hontem, o cardial D. Sebastião Leme, por motivo do anniversario da sagração episcopal do eminente prelado.

Na Cathedral Metropolitana, pela manhã, realizou-se um solenne pontifical, pela passagem da memoravel data, com a presença de altos dignatarios da Igreja, representantes das autoridades civis e militares, associações religiosas e figuras da nossa melhor sociedade. Foi celebrante monsenhor Mello e Souza, accollado por dois sacerdotes, tendo o grande côro da Cathedral executado os acompanhamentos.

Durante a cerimonia foram feitas preces pela felicidade da Nação Brasileira e do cardial arcebispo do Rio de Janeiro.

D. Sebastião Leme, findo o acto religioso, lançou a todos a sua benção.

Casas Para os Ferroviarios da Rêde Mineira de Viação

O PRIMEIRO GRUPO, CONSTRUIDO EM LAVRAS, SERA' ENTREGUE NO PROXIMO DIA 9

Do presidente da Caixa de Aposentadoria e Pensões dos Ferroviarios da Rêde Mineira de aviação, o ministro do Trabalho, sr. Waldemar Falcão, recebeu communicação de que vae ser feita, no proximo dia 9, a entrega do primeiro grupo de 14 casas residenciaes construidas em Lavras, Estado de Minas, para os ferroviarios associados da referida Caixa.

'DE CADA EDUCANDO FAREMOS UM CIDADÃO EXEMPLAR'

A Solennidade de Hontem, no Palacio Tiradentes, Foi o Primeiro Passo Para a Organização da Juventude Brasileira

As Palavras do Ministro Capanema e a Conferencia Lida Por Uma Alumna do Instituto de Educação

Dois aspectos da solennidade, vendo-se a mesa que a presidiu e as alumnas do Instituto de Educação

O Palacio Tiradentes viveu na tarde de hontem um dia de innegualavel esplendor civico, com a solennidade dedicada á Juventude Brasileira, a primeira de uma série organizada pelo Departamento de Imprensa e Propaganda. Coube ao Instituto de Educação iniciar brilhantemente essa série de festividades, com uma conferencia elaborada por 17 das mais distinctas alumnas daquelle educandario e lida pela alumna Marilia da Costa Guedes. O recinto do Palacio Tiradentes apresentava um aspecto deslumbrante.

A solennidade foi presidida pelo sr. Gustavo Capanema ministro da Educação, tendo tomado logar á mesa os ministros da Guerra e da Marinha, representantes dos demais ministros de Estado e do prefeito do Districto Federal, o coronel dr. Pio Borges, secretario de Educação e Cultura da Municipalidade, o coronel dr. Arthur Rodrigues Tito, director do Instituto de Educação e o director geral do D. I. P.

Iniciando a solennidade, o ministro Gustavo Capanema pronunciou vibrantes palavras sobre a Juventude Brasileira. Esta festa — disse s. ex. — é o inicio da realização da Juventude Brasileira. A idéa, luminosa e dynamica, se transporta para o plano da realidade, e vae florescer pelo Brasil afóra, orientando e disciplinando as novas gerações da patria.

O ministro Gustavo Capanema dá a palavra, a seguir, á oradora.

A conferencia, elaborada por 17 alumnas do ultimo anno do Instituto de Educação, apresenta, assim, a synthese do pensamento do corpo discente daquelle modelar educandario, onde se formam as professoras de amanhã, sobre o papel que a Juventude Brasileira está destinada a representar na formação do Brasil. Depois de considerações sobre a finalidade da educação sobre a juventude e os seus problemas, a respeito das preoccupações moraes, civicas e eugenicas da actualidade a conferencista aborda a formação da Juventude Brasileira e a grandeza da sua funcção social e historica.

E termina com esta verdadeira profissão de fé: "Estamos em marcha para promissores dias. Opera-se uma renovação da alma nacional, devendo-se advertir que sem essa renovação periodico não ha povo que resista á sua propria decadencia. Cremos no Brasil e, por isso, trabalharemos illimitadamente para elle. Comprehendemos os nossos deveres, e sabemos, na solidariedade que nos une, esse compromisso para todos os tempos: haveremos de fazer de cada educando um cidadão exemplar."

Encerrando a solennidade, o ministro da Educação fez entrega ás 17 alumnas que elaboraram a conferencia exemplares do album: "A Juventude no Estado Novo", editado pelo Departamento de Imprensa e Propaganda. A seguir pronunciou breves mas expressivas palavras exaltando, mais uma vez, o significado da cerimonia. O côro orpheonico do Instituto entôa, então, outros cantos civicos e, com o Hymno Nacional, encerra-se a brilhantissima cerimonia.

Chegou Tito Guizar

Recepção das "Fans" no Aeroport o — A Sua Estréa Depois de Amanhã no Grill da Urca ao Lado da Orchestra de Carlos Machado

Chegou afinal, hontem de avião, o galã de "Trovador Galante". Tito Guizar foi recebido carinhosamente pelas suas fans no Aeroporto Santos Dumont. A' tarde foi offerecido um magnifico "cock-tail" pelo Fluminense Yatch Club com o comparecimento dos socios, jornalistas e outros convidados daquella aristocratica sociedade sportiva.

Hoje á noite Tito Guizar distribuirá retratos e autographos ás suas fans no "grill" da Urca, onde estreará depois de amanhã acompanhado da orchestra de Carlos Machado.

Tito Guizar desembarcando entre as suas fans, hontem, no [illegible] Santos Dumont

Canaes e Aterros

AGAMEMNON MAGALHAES

A cheia veiu mostrar mais uma vez quanto o Recife é uma cidade que precisa adoptar um plano systematico de canaes e aterros, para defender-se contra a invasão das marés e das enxurradas. Só assim perderá o "facies" de um charco. De uma cidade lacustre. Do mocambo, que é uma habitação amphibia, caracteristica dos alagados e do pauperismo de uma população, sem forma de vida e sem desejo de viver.

Os aterros e canaes do Recife estão comprehendidos no plano de defesa do regime do nosso porto. O projecto do canal de Santo Amaro, Derby e Mandalena, foi ha poucos dias approvado pelo presidente da Republica, ficando incumbido da sua execução o Departamento Nacional dos Portos, que destinou para o seu inicio a verba de 400 contos, no actual exercicio. E está tambem em estudo, nos Ministerios de Viação, Trabalho e Fazenda, o projecto de dragagem da Corôa do Passarinho, indispensavel para o alargamento do aeroporto, aproveitando-se a areia para o aterro dos alagados do Pina, Cabanga e rua Imperial. Adoptado esse plano e havendo continuidade na sua execução, dentro de cinco annos o Recife será, realmente, uma das mais bellas e saudaveis cidades do Brasil.

O governo do Estado já declarou guerra aos mocambos, realizando esforço insigne para a ruralização da cidade, uniformizando as tarifas de transporte, pavimentando as estradas e construindo villas populares, nos suburbios. Arrancando as populações do mangue e fazendo colonias periphericas, colonias em redor da cidade. Colonias de alimentação, como a da farinha de mandioca do Ibira, a de horticultores de Bongy e a Granja de Dois Irmãos.

Parallelamente a essa orientação, iniciou o governo um serviço de aterro, na Cabanga e em Santo Amaro, cujos resultados estão á vista e sob os applausos de toda gente.

Não ha negar, entretanto, que o saneamento das zonas baixas do Recife é obra nacional. Obra igual á da Baixada Fluminense. Havemos, pois, de realizal-a com o concurso da União e com a solidariedade de todos os brasileiros.

Chuvas Torrenciaes Prejudicam a Lavoura

EUIQUE, PERNAMBUCO, 4 (Agencia Nacional) — O inverno neste municipio continua intenso. As chuvas torrenciaes prejudicam enormemente as lavouras.

TACHYGRAPHOS
OBTÊM BONS EMPREGOS
CURSO PRATICO
E EFFICIENTE
Rua 7 de Setembro n.° 65 — 7.° andar

A NOSSA OPINIÃO

Incentivemos a Producção Mineral

Na exploração das suas immensas riquezas mineraes terá o Brasil de procurar um dos mais apreciaveis elementos de successo da politica de auto sufficiencia que a conflagração, que ora assola a Europa, indica como a unica capaz de attender aos verdadeiros interesses nacionaes.

Em decorrencia da guerra não perdemos somente importantes mercados para collocação de nossos productos, como tambem nos vimos privados de uma serie de fontes de abastecimento de utilidades indispensaveis á vida, ao conforto e ao progresso do paiz.

A attitude de simples desolação, diante das circumstancias tragicas que todos deploramos e que tão fundamente se reflectem sobre a vida nacional, seria attitude inepta e indigna de um grande povo que habita um territorio privilegiado. Diante das difficuldades do presente devemos fortalecer as nossas energias e procurar novos incentivos para a obra immensa que ao Brasil cumpre realizar.

A exploração intensiva e racional das riquezas do sub-solo deve constituir um dos mais fortes objectivos da acção dos poderes publicos e da iniciativa privada, nesta phase atormentada em que ora vivemos. Mais do que nunca precisamos cuidar da fabricação das machinas, dos canhões, dos trilhos, das locomotivas e da construcção dos navios indispensaveis á armadura economica e militar do paiz.

Urge uma corajosa e intelligente revisão de toda a politica até agora adoptada, facilitando-se, de maneira concreta, os empreendimentos privados tendentes a resolver problemas, cuja relevancia ninguem hoje desconhece.

Devemos amparar por todas as formas os que extraem os minerios da terra, os que se dedicam á sua manipulação, os que os transformam nas multiplas utilidades necessarias ao progresso e á civilisação. A nacionalização, pela qual tanto se bateu este jornal, redundará num completo desastre se os poderes publicos não se preoccuparem em facilitar capitaes para as industrias extractivas mineraes e para a metallurgia. Ninguem ignora as tremendas difficuldades com que se luta no Brasil afim de conseguir recursos mesmo para as industrias urbanas. A falta de espirito associativo do nosso povo impede o successo de qualquer tentativa de organização de sociedades por acções para fins industriaes. Os nossos bancos limitam suas actividades ao desconto de effeitos commerciaes e á caução de apolices federaes.

A propria Carteira de Credito Agricola e Industrial do Banco do Brasil não dispõe de recursos, nem de flexibilidade de acção para prover ás necessidades da industria mineral. Duas ou tres centenas de milhares de contos de réis que fossem destinados ao financiamento daquella industria representariam um poderoso impulso para a economia nacional, attendendo-se, parallelamente, aos mais sagrados interesses da defesa e da segurança nacionaes.

O que está sendo realizado pela administração publica no tocante ao petroleo e á siderurgia precisaria ser realizado pela iniciativa privada em relação ás reservas mineraes de outras naturezas.

Não se diga que a inversão de tão vultosa somma determinasse riscos excepcionaes para o Banco do Brasil e para o Thesouro Nacional que teria de fornecer os recursos necessarios. O paiz dispõe hoje, no Departamento Nacional da Producção Mineral, de um orgão technico da mais alta efficiencia, capaz de orientar, com absoluta segurança, a acção dos poderes publicos em auxilio da mineração. Aquelle departamento, sob a direcção de um scientista que é um perfeito conhecedor das verdadeiras condições de nossas reservas mineraes, quer sob o ponto de vista estrictamente technico, como tambem no tocante aos aspectos economicos, poderia gisar o plano geral de exploração a ser encetada. Dentro desse plano, tendo em vista o gráu de interesse do paiz no aproveitamento de cada minerio e das possibilidades da exportação e da industrialização dos mesmos, o D. N. P. M. examinaria os projectos de mineração que lhe fossem apresentados e os encaminharia ao Banco do Brasil devidamente informados.

Deixar a industria mineral a braços com a falta de capitaes num momento em que, como o affirmou, com elevado descortino, o presidente Getulio Vargas, devemos collocar a economia nacional no plano da economia de guerra, seria mais do que um crime, um erro imperdoavel.

Será necessario, a par disto, dar, sempre que solicitadas, as garantias de vida e de trabalho aos que, no sertão invio, lançam-se á exploração das riquezas do sub-sólo. Constitue a falta de garantias, tambem, um dos factores para o mesquinho desenvolvimento das actividades mineradoras em nosso paiz.

Finalizando esta nota queremos accentuar a urgencia de um criterio mais liberal na imposição de tributos á industria mineral. O regime vigente é simplesmente asphyxiante, só comparavel ao usado ao tempo do Brasil colonia. Seria aconselhavel que se mitigasse a furia fiscal e que se concedesse mesmo ampla isenção para as novas minerações. O caso do ouro é typico e já tivemos opportunidade de fixal-o nestas columnas. Existem algumas centenas de jazidas no Brasil e somente ha quatro lavras em andamento — tres em Minas e uma no Paraná.

Um regime criterioso de isenção fiscal, a facilitação de capitaes, a garantia do trabalho, são providencias que urge tomar para que se torne realidade a exploração intensiva, racional e remuneradora das riquezas do sub-sólo patrio.

A intensificação da industria mineral é um imperativo do interesse nacional.

Diplomou-se em Chimica, nos Estados Unidos, o Sr. Getulio Vargas Filho

BALTIMORE, MARYLAND, 4 (Agencia Nacional) — Diplomou-se, hoje, em chimica industrial, na Universidade de John Hopkins o sr. Getulio Vargas Filho.

John Hopkins é hoje — principalmente quanto ao ensino da chimica e da physica — uma das primeiras universidades da America e do Mundo.

Nos seus bancos escolares assentam-se estudantes de todos os paizes da America.

Administração Publica

Presidencia da Republica

Actos do Chefe do Governo

O presidente da Republica assignou os seguintes decretos:

Na pasta da Justiça

Nomeando Carmen da Cunha Graça, dactylographo, classe E.

Concedendo naturalização a Antonio Segamarchi, Fazio Nicola, Ferrucio Ceni, Pedro Ceffa, Primo Gubioti, Silvino Carcereri e Tomas Simone, naturaes da Italia; Antonio Manoel, Nicolau Ferreira Machado e Sebastião Miranda, naturaes de Portugal; e Estanislau Kozierowski, natural daPolonia.

Na pasta da Educação

Concedendo reconhecimento aos cursos de Philosophia, Sciencias Sociaes, Geographia e Historia, Pedagogia e Chimica da Faculdade de Philosophia, Sciencias e Letras do Paraná, com sède em Curityba, Estado do Paraná; e inspecção permanente ao curso secundario fundamental do Collegio Immaculada Conceição, com sède em Mogy-Mirim, Estado de São Paulo.

Aproveitando Antonio José de Oliveira, chefe de Portaria, padrão H, em disponibilidade, da extincta Secretaria do Tribunal Superior da Justiça Eleitoral, Quadro V do Ministerio da Justiça, no cargo da classe H, da carreira de archivista, quadro I.

Na pasta da Fazenda

Nomeando Cecilia Bandeira de Mello, Francisca Buarque de Almeida Filha, Francisca Marcondes Portugal, Helena Soares Brandão, Liete Cravo de Mattos, Lygia Noronha de Carvalho, Maria Virginia Amaury de Medeiros, Maria de Lourdes da Camara Lacerda e Sylvia Goulart de Andrade, interinamente, bibliothecario-auxiliar, classe E, do Quadro Permanente; Carlos Soares Camara, ajudante de thesoureiro do papel moeda, padrão J, thesoureiro do papel moeda, padrão L; Dalila Fraga de Mattos, protocollista, classe F, do Quadro Supplementar, em commissão, ajudante de thesoureiro do papel moeda, padrão J.

Exonerando dos cargos que exercem interinamente, de bibliothecario, classe F, Cecilia Bandeira de Mello, Francisca Duarte de Almeida Filha, Francisca Marcondes Portugal, Lygia Noronha de Carvalho, Maria Virginia Amaury de Medeiros, Maria de Lourdes da Camara Lacerda e Sylvia Goulart de Andrade.

Readmittindo Antonio Augusto de Mesquita, ex-escrivão da extincta Mesa de Rendas de Obidos, no Pará, no cargo de policia-fiscal, classe C, do Quadro Permanente.

Demittindo, a bem do serviço publico, Fernando Augusto Coelho, thesoureiro de papel moeda, padrão L, do Quadro Permanente.

Na pasta da Viação

Approvando projectos e orçamentos, para a construcção de vigas de concreto, de dez metros, na ponte do km. 54 -|- 207, da linha de Soledade a Barra do Pirahy, bitola de um metro, na importancia total de 10:090$; e para a construcção de dois desvios e um travessão, em Tres Corações, km. 170, da linha de Cruzeiro a Tuiuty, na importancia total de 20:755$500, ambos da Rêde Mineira de Viação.

Desapropria terrenos e bemfeitorias para a construcção da linha Porangaba-Mucuripe, a cargo da Rêde de Viação Cearense, para accesso ao porto de Fortaleza, no Estado do Ceará.

Aposentando Herculano Carneiro, agente de Estrada de Ferro, classe I, do Quadro II.

Extinguindo os seguintes cargos excedentes: 6 cargos da classe D, da carreira de carteiro; 7 cargos da classe E, da carreira de servente; 1 cargo da classe E, da carreira de Escripturario; e 6 cargos da classe B, da carreira de servente.

Despacharam e conferenciaram com o presidente da Republica, os srs. Fernando Costa, ministro da Agricultura; e Oswaldo Aranha, ministro das Relações Exteriores.

— O presidente da Republica recebeu, em audiencia, os srs. coronel Souza Filho, director da Estrada de Ferro São Luiz-Therezina; Paulo Cesar de Andrade e Ary de Almeida e Silva; e o capitão-tenente Alvaro Cabo.

O presidente da Republica assignou decreto-lei, estendendo ao Corpo de Bombeiros do Districto Federal o disposto no paragrapho 2º do artigo 86 do decreto numero 3.273, de 1 de novembro de 1938.

Attenção — O paragrapho 2.º do artigo 86 do decreto n. 3.273, de 16 de novembro de 1938, diz: "§ 2º — Não dá direito a reforma a invalidez resultante do facto de não querer o official ou praça sujeitar-se a operações de pequena cirurgia indicadas pela junta medica como meio unico de cura".

— Na pasta da Justiça, o presidente da Republica assignou decreto, prorogando até 30 de junho de 1941, para os effeitos do decreto n. 3.010, de 20 de agosto de 1938, o prazo para o registo, nas repartições policiaes competentes, dos estrangeiros já residentes no Brasil.

— Alterando, sem augmento de despesa, o orçamento vigente do Ministerio da Justiça, o presidente da Republica assignou o seguinte decreto-lei:

"Art. 1º — Fica reduzida de um conto de réis a dotação constante do item (06) — Outras disponibilidades — sub-consignação 31 — Pessoal em disponibilidade — a) Pessoal Civil — Consignação X — Pessoal Addido e em Disponibilidade — da verba 1 — Pessoal, do actual orçamento do Ministerio da Justiça e Negocios Interiores.

Art. 2º — Accrescente-se a importancia de um conto de réis á dotação constante do item (07) — Quadro VII — sub-consignação 15 — Funcções gratificadas — a) Pessoal Civil — Consignação V — Funcções gratificadas — da verba 1 — Pessoal — no citado orçamento.

Art. 3º — Revogam-se as disposições em contrario".

— O presidente da Republica assignou decreto-lei elevando o padrão de vencimentos do cargo de official administrador da Directoria do Expediente da Secretaria da Presidencia da Republica.

Incluindo no Quadro IV do Ministerio da Educação dois cargos de inspector de alumnos, classe E, o presidente da Republica assignou o seguinte decreto-lei:

"Art. 1º — Ficam incluidos, no Quadro IV do Ministerio da Educação e Saude, dois cargos de inspector de alumnos, classe E.

Paragrapho unico — Nesses cargos serão providos dois antigos bedéis, José Izidio dos Santos Lima e Henrique Rino, que, actualmente, exercem a funcção de auxiliar de escriptorio VIII e XI da tabella de extranumerarios da Faculdade de Direito de Recife.

Art. 2º — Para occorrer a despesa decorrente da inclusão de que trata o art. 1º, fica aberto, no corrente exercicio, o credito supplementar de 8:100$ á verba 1 — Pessoal, consignação I — Pessoal Permanente, sub-consignação 4 — 4ª Região — do orçamento do Ministerio da Educação e Saude.

Paragrapho unico — Fica sem applicação a dotação de 7:350$ na verba 1 — Pessoal, Consignação II — Pessoal Extranumerario, Sub-Consignação 10 — Pessoal Extranumerario, item 02 — Mensalistas, do orçamento do Ministerio da Educação e Saude.

Art. 3º — Este decreto-lei entrará em vigor a partir de 1 de junho do corrente anno, revogadas as disposições em contrario".

Prefeitura do Districto Federal

LISTA DE LICENÇA PARA TRATAMENTO DE SAUDE

Artigo n. 151 alinea IV do decreto-lei 1.713 de 28 de outubro de 1939

Ida Barradas Serrinha — De accordo com o § 2º do artigo 172, do decreto-lei 1713, de 28-10-39.

SECRETARIA GERAL DE ADMINISTRAÇÃO

Departamento do Pessoal

Pagamento — Será effectuado no dia 5 do corrente, no Serviço de Ligação — Palacio da Prefeitura, o pagamento dos cheques do mez de maio, referentes ao lote 3, das seguintes matriculas:

3120 4046 6297 7337 40213 40413 41023.

Exigencia do director:

Domingos Alves (operario do Hospital São Sebastião) — Compareça ao gabinete do director do Departamento do Pessoal, para esclarecer sua reclamação.

SERVIÇO DE CONTROLE FINANCEIRO

Comparecimentos — Compareçam a este Serviço, os seguintes funccionarios: Julio Antonio da Silva — Isaura de Azevedo Branco — Manoel Pereira de Moraes — João de Oliveira (mestre geral de locomoção) e os encarregados dos nucleos 96 e 608.

Cheques emittidos por este Serviço, que poderão ser procurados no Serviço de Ligação, matriculas e numeros:

1670 — 2502 2885 — 3285 — 3293 — 4393 — 5442 — 5451 — 6810 — 91717 — 9823 — 12898 — 13414 — 15698 — 16536 — 16663 — 20877 — 21276 — 21460 — 21492 — 21526 — 21624 — 21652 — 21661 — 21662 — 21672 — 21682 — 24261 —25214 — 26768 — 27042 — 28784 — 30202 — 31642 — 31716 — 32042 — 32170 — 32170 — 32778 e 41576.

SERVIÇO DE CONTROLE FUNCCIONAL

Despacho do chefe de Serviço — Officio s|n do 5: districto medico Pedagogico — Responsavel pelo nucleo, dr. Leonel Gonzaga — Identificado o nucleo criado com o numero 057, lote 4.

Comparecimentos — Compareça a este Serviço o responsavel pelo nucleo 438, lote 7.

AVISO

Compareçam no Serviço de Controle Legal, á Avenida Graça Aranha 62, 4º andar — sala 418, das 12 ás 16 horas, os serventuarios abaixo mencionados afim de assignar o livro de matricula e receber documentos:

Abdias Ferreira da Silva — Alayr Hecksher — Alvaro Aguiar — Apolia Costa — Balthazar Gonçalves Soares — Decio Parreiras — Deolindo Alves Cardoso — Edgard Corte Real — Egydia Vieira Marques — Ernesto Zeferino da Costa Thibau Junior — Francisco Rocha Amaral — Hedel Barbosa de Godois — Helena Dias Rodrigues — João Mauricio de Castro Moniz de Aragão — José Perycles Chaves de Almeida — José Francisco da Silva — Naim Merched — Necker Pinto — Paulo Humberto Kastrup de Faro — Rosa de Jesus Almeida e Salvio de Souza Mendonça.

ACTOS DO SECRETARIO GERAL DR. MARIO MELLO

Exercicio de Funccionarios

Pela Portaria n. 178, de hoje, foi designado o official administrativo classe 72 — matricula n. 327 — Adelardo Pereira Guimarães — para ter exercicio no Serviço de Expediente da Secretaria Geral de Finanças.

DEPARTAMENTO DE FISCALIZAÇÃO

Despachos do director:

Augusto Alves & Cia. — Deferido.

Angelina de Luca Galante — Augusto da Silva Saramago — Anna Prata Bombino — Alexandre Gomes & Silva — Adauto Ferls de Miranda — Cia. Petrolifera Copeba S|A — Caluf Salame — Centro Espirita Estrella d'Alva — Ferreira Henriques & Cia. — G. C. Cerri — Gaz Neon Panon Ltda. — Herminio T. Paiva — J. Gomes & Daniel — José Costa — Lemos, Ribeiro & Cia. — L. E. Abduch — Magdalena Gomes de Souza — M. Mencarine & Ltda. — Manoel de La Peña — Antonio Deluqui — Cobre-se. Arthur Cardoso Frazão — Mantenho o auto.

DEPARTAMENTO DO PATRIMONIO

Despachos do director:

Economisadora S. A. — Deferido.

Bernardo José dos Santos Ferraz — Aureo Rodrigues Ferraz — Arnezio Falcão Camara — Cleoffe Cavalli — Passe-se a carta.

Mario Gomes Pereira — Walfrido Guedes Pereira, Nair Garcia Gondar — Rodolpho de Abreu e outros — Cia. Brasileira de Parcellamento Immobiliario S|A. — Levante-se a perempção.

Henrique Guedes de Mello — Passe-se a carta de accordo com a informação da 1ª Secção.

Luiz Pereira da Silva — Passe-se a carta na forma indicada pela 1ª Secção.

Eduardo Duvivier e outra — Proceda-se de accordo, passando-se a respectiva carta.

Maria Maia Duarte — Certifique-se em termos.

Raffaele Croce — Proceda-se de accordo com a informação da 1ª Secção, passando-se a carta.

Exigencias do chefe da 1ª Secção

Instituto de Previdencia e Assistencia dos Servidores do Estado — Laura Cortes de Castro — Antonio Ribeiro de Freitas Junior — Compareça para andamento do processado.

Maria Consuelo Garcia — Manoel Chrisostomo de Carvalho — Instituto Nacional de Previdencia — João da Silva Valente — Amelia Martins — Compareça para explicações.

Antonio Gonçalves — Antonio Joaquim Valente de Mattos — Preste esclarecimentos.

Espolio de Agostinho Ferreira Ribeiro — Amelia Martins — Cumpra a exigencia.

Carlotta da Costa Garcia — Maria Gelli Pereira — Pague os emolumentos legaes na forma calculada.

Paulo Nobrega de Vasconcellos — Pague as contribuições legaes já calculadas.

Eugenio Gracie Catta Preto — Pague os emolumentos na forma calculada.

José Ferreira de Mello — Faça o pagamento das contribuições legaes já calculadas.

Alvaro Lage — Apresente o titulo de propriedade.

Manoel Negreira Peon — Requeira carta de aforamento.

Maria Candida Orphão Macedo — Promova o levantamento da perempção em que incorreu o processo n. 432-M-939.

Eliza Brum — Regularize a situação enphiteutica da propriedade.

Cléa Miranda de Araujo e outro — Compareçam para datar a petição.

Carmo Henrique Leuzi — Cumpra a condição imposta para a alienação da propriedade.

Immobiliaria Pindorama S|A. — Faça o pagamento das contribuições legaes, já calculadas.

Luiz de Paula — Retire o trabalho de carta, depois de paga a taxa de perempção.

Espolio de Francisca Angelina Bosisio Vianna — Cumpra a exigencia na petição anterior.

Arnaldo Guinle — Junte o titulo de propriedade.

Obra Pia da Terra Santa — Requeira carta de aforamento.

Espolio de Amelia de Moraes Costa Reis — Junte o alvará de autorização.

Ramon Martinez — Pague as contribuições legaes relativas a carta de aforamento já calculadas.

Branca Miller Ribas — Estando como está levantada a perempção, requeira a propria, com a firma reconhecida, a expedição da carta de aforamento.

Manoel Ferraz de Souza — Compareça para esclarecimentos.

Antonio Mendes de Oliveira Sobrinho — Estando como está levantada a perempção, compareça para andamento do processado.

Thimotheo Pereira da Rosa — Pague as contribuições na fórma calculada.

Exigencias do chefe da 2ª Secção

Manoel Alves de Oliveira Lopes — Explique as divergencias entre as dimensões do immovel constantes do titulo de propriedade e as que se encontram no local.

Aristotenes Porto — Cumpra a exigencia.

Francisco Soares Filho — Preste esclarecimentos sobre as divergencias entre as dimensões do immovel constante do titulo de propriedade e as que se encontram no local.

José da Rocha Ferreira — Explique as divergencias entre as medidas attribuidas ao immovel pelas tres vias da guia.

Angelina da Silva Barbosa — Preste esclarecimentos sobre as dimensões do immovel.

João Damasceno Catais — Explique a divergencia entre as dimensões do immovel constantes da guia e as que se encontram no local.

Antonio Joaquim Valente de Mattos — Requeira levantamento de perempção.

Octavio Guinle — Apresente titulo de propriedade.

Espolio de Francisca Angelina Bosisio Vianna — Preste esclarecimentos sobre as divergencias entre as dimensões constantes do titulo e as que se encontram no local.

Raul Matheiros Fernandes — Facilite a medição do immovel.

Exigencias do chefe da 3ª Secção

Gil Affonseca de Alencar — Compareça para assignar o laudo de avaliação.

Francisca Bernardes d'Almeida e Silva e outras — Completem a exigencia de 2-2-939.

RENDA FISCAL

A Renda recolhida hontem, pelos Districtos Fiscaes, Inflammaveis e Theatros e Diversões, importou em 100:707$800.

COMPAREÇAM AO CONTENCIOSO

Estão sendo convidados a comparecer ao Departamento do Contencioso Fiscal da Prefeitura, (Avenida Graça Aranha, 26, sobre-loja), para satisfazerem o pagamento de seus debitos, sob pena de cobrança executiva, os seguintes contribuintes:

Academia de Commercio do Rio de Janeiro — Arthur Fernandes — Arthur Rodrigues dos Santos — Amadeu de Mello — Alexandre Marques Maia — Americo Ferreira Marti — Armenia Amares Alves — Alfredo Teixeira Rabello e outros — Annibal de Castro — Alfredo Giffoni — Analina Mendonça Carvalho — Ary Neves Souza — Adelina de Oliveira — A. Mendes Dias — Arthur Fernandes — Altino de Azevedo — Alzira de Assumpção Martinho — Armando Pinto Ferreira — Altino Rodrigues & Filho — Antenor Siqueira — Acib Isaac Neme — Alfredo Pacheco dos Santos — Anna de Souza Sant'Anna — Amalio Storino — Alfredo da Silva — Francisco Vieira Goulart — José Botelho de Ferreira Bastos — Presd. da Cia. Macedo Jr. — Adair Conceição Dias — Angelina dos Santos — Wandick Barros da Silva — Magdalena Linhares — Dalila Guimarães — Carlos Maia — Ordem 3ª S. Francisco da Penitencia — Julieta N. Beaufort — Antonio de Almeida — José Constructora Immobiliaria Rio de Janeiro — Maria Franzen Bhering Capello & Novello — Cecy Vieira Constança — Augusta de Oliveira Carvalho — Cia. Territorial Riachuelo — Constantino Novelli — Café Colosso Ltda. e Casemiro Alves da Silva Terra.

Tribunal de Contas do Districto Federal

No expediente despachado pelo presidente, conego Olympio de Mello, foram ordenados os seguintes registos:

Secretaria Geral de Viação, Trabalho e Obras Publicas.

OP. — 1.510, de 16-5-40, na importancia de rs. 379$000, a favor de Mecanica Paulista Limitada.

OP. — 1.529 de 21-5-40, na importancia de rs. 1:404$000, a favor de Tristão Alves Texeira.

OP. — 1.533 de 21-5-40, na importancia de rs. 1:324$000, a favor de Julio Vieira da Motta.

OP. — 1.534 de 21-5-40, na importancia de rs. 1:452$000, a favor de Adriano Rodrigues.

OP. — 1.535 de 21-5-40, na importancia de rs. 1:616$000, a favor de José Cruz.

OP. — 1.516, de 22-5-40, na importancia de rs. 1:402$500, a favor de João Carvas.

OP. — 1.562, de 22-5-40, na importancia de rs. 1:470$000, a favor de Lucio Rodrigues.

OP. — 1.566, de 22-5-40, na importancia de rs. 1:492$500, a favor de Alvaro Teixeira Couto.

OP. — 1.567, de 22-5-40, na importancia de rs. 1:500$000, a favor de José Fernandes da Costa.

OP. — 1.568, de 22-5-40, na importancia de rs. 1:353$700, a favor de Jeronymo Alves.

OP. — 1.569, de 22-5-40, na importancia de rs. 1:492$500, a favor de João Soares de Paulo.

OP. — 1.570, de 22-5-40, na importancia de rs. 1:395$000, a favor de Italo De Cima.

OP. — 1.571, de 22-5-40, na importancia de rs. 1:485$000, a favor de Annibal Cerqueira Lopes.

OP. — 1.576, de 22-5-40, na importancia de rs. 1:470$000, a favor de Luiz José de Medeiros.

OP. — 1.577, de 22-5-40, na importancia de rs. 1:437$700, a favor de Abel José do Nascimento.

OP. — 1.578, de 22-5-40, na importancia de rs. 1:894$500, a favor de Mathilde Delphina Corrêa.

OP. — 1.579, de 22-5-40, na importancia de rs. 1:402$500, a favor de Dimas Estanislau de Telles.

OP. — 1.587, de 22-5-40, na importancia de rs. 281$600, a favor de Villas Bôas & Cia.

OP. — 1.590, de 22-5-40, na importancia de rs. 1:749$400, a favor de Lopes Rebello & Cia.

OP. — 1.591, de 22-5-40, na importancia de rs. 1:137$000, a favor de Pinheiro Guimarães & Cia.

OP. — 1.596, de 22-5-40, na importancia de rs. 236$000, a favor de Manfredo Costa & Cia.

OP. — 1.600, de 22-5-40, na importancia de rs. 107$000, a favor de Lopes Rebello & Cia.

OP. — 1.608, de 22-5-40, na importancia de rs. 1:322$000, a favor de Papelaria Heitor Ribeiro & Cia.

OP. — 1.512, de 22-5-40, na importancia de 222$000, a favor de Rubem Teixeira.

OP. — 1.632, de 23-5-40, na importancia de rs. 1:537$500, a favor de Adriano Mauricio & Cia. Ltda.

OP. — 1.666, de 23-5-40, na importancia de rs. 495$200, a favor de Roberto Kronig & Cia. Ltda.

OP. — 1.733, de 24-5-40, na importancia de rs. 1:331$200, a favor de Antonio Coelho Costa.

OP. — 1.734, de 24-5-40, na importancia de rs. 1:363$100, a favor de João Ferreira de Oliveira.

OP. — 1.735, de 24-5-40, na importancia de rs. 1:140$000, a favor de Paulo Carrano.

OP. — 1.735, de 24-5-40, na importancia de rs. 1:275$000, a favor de Manoel Augusto dos Santos.

OP. — 1.737, de 24-5-40, na importancia de rs. 440$000, a favor de Manoel Pacheco Drumond.

OP. — 1.738, de 24-5-40, na importancia de rs. 1:492$500, a favor de Irineu Rodrigues.

OP. — 1.739, de 24-5-40, na importancia de rs. 5:722$500, a favor de José Freire Sobrinho.

OP. — 1.740, de 24-5-40, na importancia de rs. 1:455$000, a favor de Joaquim Alves Diniz.

OP. — 1.741, de 24-5-40, na importancia de rs. 1:440$000, a favor de João Camargo.

OP. — 1.742, de 24-5-40, na importancia de rs. 2:906$200, a favor de Arlindo Ferreira de Gouvêa.

OP. — 1.743, de 24-5-40, na importancia de rs. 409$500, a favor de Jacomo Antonio Lage.

OP. — 1.744, de 24-5-40, na importancia de rs. 1:560$000, a favor de Joaquim de Carvalho.

OP. — 1.828, de 27-5-40, na importancia de rs. 105$000, a favor de Casa Souza Baptista Ltda.

OP. — 1.831, de 27-5-40, na importancia de rs. 777$000, a favor de Marques Couto & Cia.

OP. — 1.832, de 27-5-40, na importancia de rs. 1:445$600, a favor de Pinheiro Guimarães & Cia.

OP. — 1.837, de 27-5-40, na importancia de rs. 219$000, a favor de Willy Borghoff & Cia.

OP. — 1.840, de 27-5-40, na importancia de rs. 222$300, a favor de Dias Garcia & Cia. Ltda.

OP. — 1.841, de 27-5-40, na importancia de rs. 1:581$500, a favor de Dias Garcia & Cia. Ltda.

OP. — 1.843, de 27-5-40, na importancia de rs. 727$200, a favor de Jorge Pereira & Cia. Limitada.

SECRETARIA GERAL DE FINANÇAS

Officio n. 883, de 28-5-40, ordem de pagamento na importancia de rs. 390$000, a favor de Rubem Teixeira.

Gabinete do prefeito.

Officio n. 1.319, de 22-5-40, ordem de adiantamento na importancia de rs. 1:250$000, a favor de Luiz Gonzaga Valença.

SECRETARIA GERAL DE EDUCAÇÃO E CULTURA

Officio n. 339|C, de 29-5-40, ordem de adiantamento na importancia de 210$000, a favor de Helena Moreira Guimarães.

SECRETARIA GERAL DE ADMINISTRAÇÃO

Officio n. 349, de 27-5-40, ordem de adiantamento na importancia de rs. 2:500$000, a favor de Jorge de Moraes Werneck.

Officio n. 373, de 29-5-40, ordem de pagamento na importancia de rs. 26$400, a favor de Antonio Cordeiro da Fonseca.

Officio n. 375, de 29-5-40, ordem de pagamento na importancia de rs. 76$800, a favor de Antonio Simões.

Officio n. 390, de 29-5-40, ordem de pagamento na importancia de rs. 456$600, a favor de Antonio Carvalho dos Santos.

Officio n. 391, de 29-5-40, ordem de pagamento na importancia de rs. 96$000, a favor de Antonio Gomes da Fonseca.

Officio n. 401, de 29-5-40, ordem de pagamento na importancia de rs. 174$000, a favor de Aristides de Oliveira Sampaio.

Officio n. 403, de 29-5-40, ordem de pagamento na importancia de rs. 228$000, a favor de Antonio de Souza Amaro.

Officio n. 405, de 29-5-40, ordem de pagamento na importancia de rs. 5:086$400, a favor de Henrique Fracalanza.

Officio n. 407, de 29-5-40, ordem de pagamento na importancia de rs. 115$200, a favor de Antonio de Castro Pinto.

SECRETARIA GERAL DE SAUDE E ASSISTENCIA PUBLICA

OP. — n. 541, de 22-5-40, na importancia de rs. 433$000, a favor de E. Cid & Cia.

OP. — n. 643, de 22-5-40, na importancia de rs. 229$000, a favor de Moreno Borlido & Cia.

OP. — n. 654, de 21-5-40, na importancia de rs. 304$800, a favor de A. Ramada & Cia. Ltda.

OP. — n. 657, de 21-5-40, na importancia de rs. 680$000, a favor de Gonçalves Saraiva.

OP. — n. 673, de 21-5-40, na importancia de rs. 6:600$000, a favor de Dolder, Keller & Cia.

OP. — n. 695, de 2-5-40, na importancia de rs. 842$000, a favor de Ferreira Filho & Cia.

OP. n. 696, de 21-5-40, na importancia de rs. 100$000, a favor de Cardinale & Cia.

OP. — n. 699, de 21-5-40, na importancia de rs. 522$000, a favor de Lino & Cia. Ltda.

OP. — n. 702, de 21-5-40, na importancia de rs. 220$000, a favor da Cia. Chimica Rodia Brasileira S|A.

OP. — n. 705, de 21-5-40, na importancia de rs. 158$400, a favor de Castro Gomes & Cia.

OP. n. 710, de 21-5-40, na importancia de rs. 4:427$100, a favor da Casa Nunes Ltda.

Officio n. 1.762, de 24-4-40, ordem de adiantamento na importancia de rs. 2:500$000, a favor de Paulo Jesus da Trindade Carvalho.

Expediente do DASP

O director da Divisão de Selecção do DASP, approvou os resultados apresentados pelas Bancas Examinadoras das provas de habilitação para Auxiliar de Escriptorio e Inspector Auxiliar, da Divisão de Caça e Pesca; Auxiliar de Escriptorio, do Serviço Geographico e Historico do Exercito; Technico do Pessoal, do Ministerio das Relações Exteriores; Technologista-Auxiliar XII, do Instituto Nacional de Technologia, e Inspector XIV (Chimico ou Pharmaceutico), da Divisão de Inspecção de Productos de Origem Animal.

—— Serão abertas, amanhã, novas inscripções á prova de habilitação para Technico de Administração do D. S. do DASP.

—— A segunda parte da prova para Telegraphista e Radio-Telegraphista, do Departamento dos Correios e Telegraphos, será effectuada dentro de poucos dias.

—— A segunda prova escripta eliminatoria (inglez), do concurso para Diplomata, será realizada no proximo dia 8, ás 7 horas e 15 minutos, no Ministerio das Relações Exteriores.

—— A Banca Examinadora do concurso para Medico-Legista está ultimando a correcção da prova escripta eliminatoria, afim de serem realizadas as demais, dentro de poucos dias.

—— A identificação da prova escripta de inglez do concurso para selecção de funccionarios publicos civis federaes, candidatos á especialização nos Estados Unidos, será feita hoje, ás 10 horas, no local das inscripções.

—— A inscripção á prova de habilitação para Inspector Auxiliar da Divisão de Caça e Pesca, do Ministerio da Agricultura se encerra no proximo dia 8, sabbado.

—— A inscripção ao concurso para a carreira de Policia Especial se encerra amanhã, ás 17 horas.

—— O prazo de entrega da monographia, do concurso para a carreira de Technico de Educação, termina á 13 do corrente mez.

—— Continua aberta, até 16 de setembro futuro, a inscripção ao concurso de monographias sobre questões referentes á administração publica.

—— A primeira prova escripta do concurso para accesso á classe L, da carreira de Technico - de Educação, será realizada no proximo dia 8, ás 8 horas da manhã, no Instituto Nacional de Estudos Pedagogicos.

Estão sendo chamados os seguintes candidatos: Rubens Klier Assumpção, Victor Stawiarski, Maria Lucia Andrade Magalhães, Ophelia Guimarães, Maria de Lourdes Sá Pereira, José Antonio Augusto de Lima, Acacio Manoel de Campos França, Antonio Figueira de Almeida, Joaquim Braz Ribeiro, Josué de Souza Monteiro, Thiers Martins Moreira, Pedro Gouvêa Filho, Jorge Barata, Nair Fortes, Raul Moreira Lellis, Ruy Guimarães de Almeida e Paulo Celso de Almeida Moutinho.

—— Foi designada a seguinte de conhecimentos das materias Banca Examinadora da prova basica, referidas no item 5, das instrucções approvadas pela portaria n. 571, de 22 de maio do corrente anno, do concurso para selecção de funccionarios publicos civis federaes, candidatos á especialização e aperfeiçoamento em cursos estagios, nos Estados Unidos da America do Norte: Manoel Bergstrom Lourenço Filho (presidente); Antonio Garcia Miranda Netto, Asterio Dardeau Vieira, Aurino de Moraes, Joaquim Fernandes Bittencourt de Sá e Sylvia de Queiroz Grillo.

—— A identificação da prova de francez, do concurso para diplomata, será feita amanhã, ás 17 horas, no palacio Itamaraty, séde do Ministerio das Relações Exteriores.

Ministerio do Trabalho

ASSISTENCIA MEDICA AOS ESTIVADORES

Durante o mez de maio proximo passado, foi o seguinte o movimento do ambulatorio da Carteira de Seguro de Accidentes do Trabalho do Instituto de Aposentadoria e Pensões da Estiva: frequencia, 1.938; curativos, 1.667; injecções, .. 1.546; radiographias, 114; applicações electricas, 421; exames de laboratorio, 89; clinica medica em geral, 1.566. No Serviço Odontologico: consultas, extracções, curativos e obturações, 2.505; Serviço pharmaceutico: receitas aviadas, 559.

O MINISTRO DO TRABALHO DESPACHOU NOS INSTITUTOS DOS BANCARIOS E DA ESTIVA

O sr. Waldemar Falcão, ministro do Trabalho, esteve, hontem, no Instituto de Aposentadoria e Pensões dos Bancarios e no Instituto de Aposentadoria e Pensões da Estiva, onde com s. ex. despacharam os respectivos presidentes srs. Adherbal Novaes e Antonio Ferreira Filho.

O MINISTRO DO TRABALHO FEZ-SE REPRESENTAR

O sr. Waldemar Falcão, ministro do Trabalho, fez-se representar pelo sr. J. R. M. Castello Branco, do seu gabinete, na solennidade civica hontem realizada no palacio Tiradentes, durante a qual uma alumna do Instituto de Educação realizou a primeira conferencia de uma série em torno da organização da Juventude Brasileira.

DEFERIDOS DOIS PEDIDOS DE REGISTO DE JORNALISTAS

O ministro do Trabalho, sr. Waldemar Falcão, autorizou o registo de jornalista profissional do sr. Decio Pires Corrêa, revisor da Agencia Havas, em São Paulo, e deferiu o pedido de registo de jornalista não profissional, formulado pelo sr. Pedro José de Carvalho, collaborador do periodico "Pax", orgão official dos funccionarios publicos catholicos do referido Estado.

CASAS PARA OS FERROVIARIOS DA RÊDE MINEIRA DE VIAÇÃO

Do presidente da Caixa de Aposentadoria e Pensões dos Ferroviarios da Rêde Mineira de Viação, o ministro do Trabalho, sr. Waldemar Falcão, recebeu communicação de que vae ser feita, no proximo dia 9, a entrega do primeiro grupo de 14 casas residenciaes construidas em Lavras, Estado de Minas, para os ferroviarios associados da referida Caixa.

REGULAMENTAÇÃO DO TRABALHO NAS MINAS

De Bello Horizonte, recebeu o sr. Waldemar Falcão, ministro do Trabalho, o seguinte telegramma:

"O Syndicato dos Mineiros de Morro Velho congratula-se e agradece a v. ex., a nomeação de uma commissão especial para a regulamentação do trabalho, nas minas. Sete mil e quinhentos operarios de Morro Velho pedem a diminuição das horas de trabalho no fundo da mina e providencias contra a silicose e a tuburculose. Respeitosas saudações. (a.) Alencastro Thomé Lima, presidente."

NOVO AUXILIAR DE GABINETE DO MINISTRO DO TRABALHO

Por motivo de sua designação para o cargo de auxiliar de gabinete do ministro do Trabalho, o sr. Jarbas Peixoto foi, hontem, homenageado pelos seus collegas de gabinete, que lhe offereceram um almoço intimo no restaurante do Club Gymnastico Portuguez. Em nome do pessoal do gabinete, falou o sr. Juarez Bastos, saudando o homenageado, que agradeceu aquella manifestação de sympathia dos seus collegas. Por ultimo, descantando o brinde de honra ao ministro Waldemar Falcão, falou o sr. Antonio Swenson.

CONFERENCIARAM COM O MINISTRO DO TRABALHO

Conferenciaram, hontem, com o ministro do Trabalho, sr. Waldemar Falcão, em seu gabinete, o ministro Ataulpho Napoles de Paiva, e o sr. Armando Vidal.

— Segundo communicação recebida pelo Ministerio do Trabalho, do Escriptorio de Expansão Commercial do Brasil em Nova York, as estatisticas divulgadas pelo governo dos Estados Unidos, relativas aos primeiros mezes deste anno, apresentam algarismos surpreendentes quanto á importação do algodão do Brasil. Em oito mezes, até março do anno passado, o Brasil havia exportado para os Estados Unidos apenas 56.557 libras-peso de algodão. Nos oito mezes anteriores á março deste anno, exportamos nada menos de 682.294 libras-peso, isto é quasi doze vezes mais.

A PROPAGANDA DO BRASIL NOS ESTADOS UNIDOS

O Escriptorio de Expansão Commercial do Brasil em Nova York, que é subordinado ao Ministerio do Trabalho, Industria e Commercio, acaba de lançar um folheto de informações geraes sobre o nosso paiz. Attendendo, como sempre, ás necessidades do meio ambiente e á psychologia norte-americana, aquella repartição procurou tirar partido do grande interesse, no momento, por tudo o que informa e instrue na fórma de passatempo. Os concursos de perguntas, charadas, palavras cruzadas, etc., são amplamente aproveitados pela imprensa, pelo cinema e pelos programmas de radio, naquelle paiz. Assim, o Escriptorio de Expansão Commercial do Brasil incluiu no seu folheto cem perguntas-respostas, sobre assumptos varios relacionados com o nosso paiz, a sua historia, seu povo, seus productos e suas realizações culturaes. As cem perguntas-respostas attendem, de modo geral, ao interesse commum do viajante, do estudante e do negociante, substituindo, numa primeira consulta, monographias volumosas repletas de longos textos.

UMA SESSÃO CINEMATOGRAPHICA PARA OS OPERARIOS

No proximo domingo, dia 9, ás 10 horas da manhã, realizar-se-á no cinema São José, uma sessão cinematographica, especialmente dedicada ás classes trabalhadoras e á qual comparecerá o ministro do Trabalho, sr. Waldemar Falcão.

Para essa sessão, foi organizado o seguinte programma: 1º film: Mocidade gloriosa, da Columbia, gentilmente cedido pela empresa; 2º film: "Dia do Trabalho", do A. Botelho Film, sobre as commemorações de 1º de maio proximo passado; 3º: Canção do Trabalhador, film musical de A. Botelho Film, argumento e musica de Ary Kerner V. Castro, canto de Carlos Galhardo, com Celso Guimarães como speaker. Este film tem o concurso da Banda do Corpo de Bombeiros.

A entrada será gratis e para assistir á sessão cinematographica estão especialmente convidados os trabalhadores.

Tambem foram convidadas as praças do Corpo de Bombeiros.

Ministerio da Guerra

Foi installada, hontem, a nova Companhia mandada recentemente organizar e confiada ao commando do capitão Annibal Barreto. A cerimonia de installação que se revestiu de simplicidade, teve a presença do ministro da Guerra e do commandante da 1ª Região Militar, general Silva Junior. Não tendo sido apresentada a maior parte das praças transferidas para a novel Unidade que se destina á vigilancia do referido Quartel General, formou apenas o nucleo da companhia, tendo sido lida a ordem do dia de installação, pelo tenente Jorge Banitz, subalterno da companhia.

—— Assumiu a chefia do gabinete de Analyses o capitão Mario Rego Monteiro, durante o impedimento do chefe effectivo, capitão Francisco Amaralis de Carvalho.

— O coronel Deniz Desiderato Horta Barbosa, que, ha pouco estava nesta capital reassumiu o commando do 1º Batalhão Ferroviario de Santiago do Boqueirão.

—— Declara o general Isauro Reguera, que o 1º tenente Luiz Cassiano de Assis se acha nesta capital para fins de inspecção de saude para controle do inquerito sanitario de origem

— Foi concedida permissão ao 2º tenente Deoclecio Lima de Siqueira, para gozar férias nesta capital.

—— Assumiu, interinamente, a chefia do gabinete da Directoria de Aeronautica do Exercito o capitão Antonio da Rocha Almeida.

—— Assumiu o commando do 2º R. C. I. o major Astrogildo Pereira da Cunha. Essa unidade tem a sua séde em S. Borja, Estado do Rio Grande do Sul.

—— O major medico dr. Benjamin Gonçalves e o capitão medico Luiz de Azevedo Evora e o 1º tenente medico Atenelindo Borges dos Santos, apresentaram-se hontem, por varios motivos.

—— O major medico Honorio Hermeto Bezerra Cavalcanti, está inspeccionando o Serviço de Saude de São Luiz e Therezina.

—— O major medico José Rodrigues Bastos, assumiu a direcção do Hospital Militar de Bagé.

—— Por ter entrado em gozo de férias o coronel Abrilino Pires, passou a responder pelo expediente da Directoria da Arma de Cavallaria o tenente-coronel Armando Nestor Cavalcanti.

—— Foi transferido do 1º R. C. I. para o 10º R. C. D. o 2º tenente conv. Victor Vasconcellos.

—— Foi rectificada a transferencia do 1º tenente João José Neves Rodrigues, para o IV|4º R. C. D.

—— Passou a responder pelas funcções de fiscal administrativo o major Carlos Pedra Pires.

—— Em virtude das férias do major Americo Braga, assumiu interinamente as funcções de chefe da 3ª Secção o

(Conclue na 7ª pagina)

Arvorada em Todo o Territorio Portuguez a Bandeira da Fundação da Patria

Imponentes as Commemorações dos Centenarios no Paiz e no Imperio Colonial

Cincoenta Mil Pessoas Acclamaram o General Carmona á Sua Chegada em Guimarães

Cardeal Cerejeira

LISBOA, 4 (U. P.) — As commemorações do duplo centenario portuguez attingiram hoje o maximo de sua grandiosidade e de vibração patriotica com o arvorar solenne e imponente em todo o territorio do Imperio portuguez da bandeira da fundação da patria.

Os jornaes, publicando edições especiaes, exaltam os oito seculos da vida de Portugal independente e christão e prestam homenagem á mulher portugueza, que sempre soube, nas grandes horas da patria, mostrar-se firme na luta, resignada no soffrimento e heroica nas provações. Os louvores a patria são acompanhados de photographias do rei Affonso Henriques, e dos srs. general Carmona e Oliveira Salazar, com legendas constantes de estrophes dos cantores das glorias patrias, figurando entre estes Camões e Olegario Marianno.

Ao ser içada a bandeira da Fundação do Castello de Guimarães pelo general Carmona, o acto foi annunciado a todo o paiz e ao Imperio Colonial, bem como á navegação por meio da radiotelegraphia e da radiotelephonia, simultaneamente com o hastear do mesmo pavilhão nos castellos medievaes, egrejas, edificios publicos e particulares, sendo que tambem em muitas residencias de cidadãos estrangeiros foi hasteada a bandeira da Fundação por entre o enthusiasmo e as manifestações de jubilo e acclamações do povo, ao tempo em que troavam as salvas dos canhões de terra e das fortalezas, repicando os sinos de todos os templos.

Em Lisboa a cerimonia foi celebrada com a maior imponencia no Castello de São Jorge, perante as tropas formadas e a officialidade de toda a guarnição, tendo discursado o coronel Julio Carvalho Teixeira.

A' frente das escolas viam-se formados os alumnos em continencia á bandeira, proferindo os professores allocuções patrioticas.

Todo o paiz, de norte a sul, apresenta um aspecto festivo e imponente, ondeando ao vento centenas de milhares de bandeiras da Fundação Nacional.

O dia de hoje foi decretado feriado nacional para todo o Imperio portuguez.

AS SOLENNIDADES EM GUIMARAES

GUIMARAES, Portugal, 4 — (U. P.) — Um longo cortejo, formado por cinco mil meninas minhotas, garridamente vestidas com seus trajos regionaes e trazendo ao pescoço os typicos collares portuguezes, desfilou em carros de bois, por entre risos e esfusiante alegria, á frente do historico Castello de Guimarães, cujo sopé juncaram de braçadas de flores enviadas por todo o Imperio especialmente para a festividade, constituindo a cerimonia um espectaculo magnifico e de effeito deslumbrante.

Participavam do cortejo o governador civil de Braga, membros da Camara de Guimarães, delegações officiaes, escolas, bandas de musica e milhares de forasteiros. O primeiro ramo de flores foi collocado junto á porta norte do Castello pelos srs. general Carmona e Oliveira Salazar, que se faziam acompanhar do escriptor Julio Dantas, sendo em seguida toda a base do castello atapetada de flores, offerecendo um effeito deslumbrante e unico. Estiveram presentes á cerimonia todos os membros da embaixada extraordinaria brasileira.

A's 11 horas, perante uma multidão calculada em mais de 50 mil pessoas que agitavam no ar a bandeira da Fundação, os srs. general Carmona, Oliveira Salazar, ministros de Estado, membros da missão especial do Brasil e da Commissão dos Centenarios, foi celebrada missa campal pelo arcebispo de Braga ante o altar de prata tomado por D. João aos castelhanos na batalha de Aljubarrota.

Junto ás torres do castello, por detrás do altar-mór, guerreiros medievaes vestidos á época affonsina montavam guarda nas ameias, ostentando bandeiras da fundação e tocando trombetas. A cerimonia religiosa marcou um inegualavel espectaculo de fé christã.

Após a missa campal, os srs. general Carmona, Salazar, cardeal Cerejeira e convidados de honra subiram á torre de menage, onde o sr. Salazar pronunciou um discurso que foi enthusiasticamente applaudido, dizendo:

"Serei breve, pois toda a palavra dita estará aquem da significação do momento, e todo o discurso afigura-se-me profanar o recolhimento das almas e a communhão espiritual desta hora. Por todo Portugal, nas ilhas do ultramar, em terras hospitaleiras de todas as partes do mundo, milhões de portuguezes recolhem-se, de alma ajoelhada, diante deste castello e commungam comnosco nos mesmos sentimentos de devoção e da exaltação de fé. Em vão procuro no tropel das idéas e das emoções focalizar o pensamento e a imagem. Passam-me pelo espirito oito seculos da vida de Portugal com seus reis cavalleiros, seus descobridores, seus legisladores, capitães e nautas, e seus santos, com seus soffrimentos e suas glorias, suas esperanças e suas desillusões.

Passam os seculos, e os portuguezes expulsam os mouros, firmam suas fronteiras, cultivam sua terra, alargam seus dominios, descobrem a India, apostolizam o Oriente, colonizam a Africa e fazem do Brasil a gloria da sua energia e do seu genio politico. Para tanto, Portugal discutiu em Curias, em Concilios, em Escolas e Universidades de fama, fez uma lingua propria, fez sua cultura e cantou em versos immortaes a sua propria epopéa.

Deante de tantos feitos gloriosos abysma-se a intelligencia em prescrutar o mysterio e confunde-se com a desproporção entre os meios existentes e os resultados colhidos, extasiando-se ante a continuação do milagre. E' que Portugal nunca pretendeu se por acima dos mais, a não ser pelo facto de haver a raça portugueza estabelecido seu lar independente e christão nesta faixa do Atlantico. Quiz seu povo ser independente e livre no seu proprio territorio, e, porque mandava nos seus destinos, definiu seu pensamento de vida collectiva o ideal de expansão e de civilização ao qual tem sido secularmente fiel"

Os Allemães Occuparam Dunkerque

AS TROPAS ALLIADAS ABANDONARAM A CIDADE NA MANHÃ DE HONTEM

O Alto Commando Nazista Annuncia que Foram Feitos Quarenta Mil Prisioneiros — Varios Destroyers Francezes Foram Afundados

BERLIM, 4 — (U. P.) — Annunciou-se esta tarde em caracter official que os allemães se apoderaram hoje de Dunkerque, fazendo 40 mil prisioneiros, com o que toda a costa franco-belga sobre o Canal da Mancha se acha agora em poder das forças germanicas.

Nos circulos militares desta capital acredita-se que a culminação dessas operações, unida ás incursões aereas sobre os aerodromos, centros industriaes de aviação e estabelecimentos fabris da França antecipa uma nova etapa da campanha, intensificada com a acção das forças de terra em grande escala. Os successivos ataques pelo ar ás bases aereas de Marselha e de Paris são interpretados como o preludio da fallada acção que se desejaria lançar, antes ou simultaneamente com a entrada da Italia na guerra ao lado do Reich, que se considera imminente.

Das informações emanadas de circulos autorisados se depreende que as forças francezas que protegeram a retaguarda dos contingentes britannicos que embarcaram de regresso á sua p a t r i a, desenvolveram energica acção, defendendo o terreno com fortaleza de animo até o ultimo momento, palmo a palmo.

Após haverem penetrado na cidade de Dunkerque, os allemães tiveram que ir conquistando casa por casa, pois os francezes offereciam intensa resistencia, mesmo depois de saberem terem os conquistadores tomado posse do Fort Louis.

Nas mesmas espheras allega-se que as incursões aereas realizadas hontem por fortes esquadrilhas de todos os typos de aviões allemães sobre os aeroportos francezes que circundam Paris, obtiveram-se excellentes resultados, já que, além dos objectivos attingidos directamente, aerodromos e estabelecimentos i n d u striaes, comprovou-se que as forças da defesa anti-aerea inimiga tiveram uma acção inefficaz ante os ataques coordenados, tanto de pequena como de grande altura. Accrescenta-se que os pilotos germanicos puderam tambem comprovar que seus ataques haviam provocado varios fócos de incendio e explosões.

De accordo com as informações officiaes, nos encontros aereos foram derrubadas 79 machinas inimigas, calculando-se em um total que oscillaria entre 300 e 400 o numero dos apparelhos destruidos em terra. Não regressaram 9 aviões germanicos.

Annucia-se tambem que as forças aereas alliadas continuaram seus ataques sobre a Hollanda e as regiões occidental e sudoeste da Allemanha, embora, segundo se diz, suas incursões não tivessem tido mais que resultados insignificantes.

Os commentaristas neutros julgam que, depois das grandes perdas aereas que a Allemanha pretende ter infligido ao inimigo, a allegada destruição daquelles 300 ou 400 apparelhos importaria nun sério golpe para os alliados.

A relativa e continuada inactividade das forças aereas britannicas induz a crer aos meios locaes que a Inglaterra reserva suas esquadrilhas em algum posto para um eventual encontro em massa, que talvez fosse a ultima prova decisiva com as forças allemãs.

O COMMUNICADO FRANCEZ SOBRE A EVACUAÇÃO

PARIS, 4 (Havas) — Foi publicado hoje á tarde o seguinte communicado official: "O embarque das tropas que recuaram sobre Dunkerque terminou hoje, conforme o plano estabelecido. Até o ultimo instante, nos arrabaldes a principio e depois na propria cidade, de casa em casa, foi heroica a resistencia da nossa retaguarda. O inimigo constantemente reforçado foi, entretanto, contido. Os ultimos embarques foram realizados sob o fogo das metralhadoras germanicas.

Essa defesa implacavel e o successo das operações tão vastas e tão difficeis realizadas sob as ordens do almirante Abrial e do general Fagalde terão uma influencia certa sobre o desenvolvimento da luta.

Nossos soldados que voltam do norte e cuja energia continua intacta estão promptos para novas batalhas. Durante as operações de embarque manifestou-se excepcional e intima collaboração de nossos exercitos de terra, mar e ar. O almirante Abrial declarou que o trabalho realizado pelos inglezes era magnifico.

O inimigo havia esperado com sua manobra de envolvimento obter a capitulação das forças francezas e britannicas, por elle cercadas. Mas os soldados francezes e britannicos escaparam ao cerco graças á sua indomavel energia.

Combates foram travados hoje de manhã no Baixo Somme. Fizemos prisioneiros. Grande actividade em nossa aviação de reconhecimento em toda a frente. Durante a noite de tres para quatro operações de bombardeio foram dirigidas contra campos de aviação e estabelecimentos industriaes das vizinhanças immediatas de Munich e Franckfort. Todos os nossos apparelhos regressaram ás suas bases respectivas. Parallelamente a aviação britannica atacou com importantes formações a região do Rhur e objectivos industriaes, estações e refinarias de petroleo foram attingidos.

As perdas soffridas pela aviação inimiga durante a expedição de hontem sobre a região parisiense se elevam no minimo a 25 apparelhos. Além disso numerosos apparelhos de bombardeio inimigos seriamente damnificados foram avistados voando com grande difficuldade em direcção de suas linhas".

AS PERDAS NAVAES FRANCEZAS

PARIS, 4 (Havas) — O Almirantado francez communica: "Durante a noite de 3 para 4 do corrente os ultimos elementos terrestres e maritimos que, sob as ordens do almirante Abrial, defendiam Dunkerque para permittir o embarque dos exercitos alliados no norte, foram por seu turno embarcados em boa ordem depois de terem tornado o porto não mais utilizavel. Por sua estreita collaboração as marinhas franceza e britannica realizaram assim uma operação unica na historia, permittindo recolher mais de trezentos mil homens dos exercitos alliados. Trezentas unidades de guerra e de commercio francezas de todos os tamanhos, com duzentas embarcações bem como muitas formações aeronauticas e navaes participaram desas operação.

Perdemos os contra-torpedeiros "Jaguar" e "Chacal", os torpedeiros "Adroit", "Bourrasque", "Foudroyant", "Orage" e "Sirocco" e o navio reabastecedor "Niger".

Quasi toda tripulação desses navios foi salva. Outros navios foram avariados. Alguns já estão novamente em serviço.

O Almirantado francez sabia que a operação levada a effeito só podia ser coroada de exito á custa do sacrificio de certas unidades navaes e aereas.

As tripulações da flotilha de pesca cumpriram igualmente seu dever, como de ordinario.

— O almirante Abrial foi o ultimo a deixar Dunkerque hoje ás sete horas da manhã.

COMMUNICADO ALLEMÃO

BERLIM, 4 (U. P.) — Antes da communicação da conquista de Dunkerque, pelas forças allemãs, o Alto Commando havia dado á publicidade o seguinte communicado official: "A luta pela posse de Dunkerque se approxima do fim. Nossas tropas entraram na cidade e se apoderaram do Forte Louis, que o inimigo defendeu de fórma desesperada. Continua a luta, casa por casa, com as tropas francezas, ás quaes se confiou a missão de cobrir a rectaguarda, dos soldados inglezes que fogem nos navios.

As forças aereas allemãs, como já foi annunciado, atacaram no dia 3 as bases aereas francezas dos arredores de Paris, e nesses ataques tomaram parte fortes unidades de todos os typos. As baterias anti-aereas inimigas resultaram inefficazes e mediante ataques coordenados de elevada e baixa altura os apparelhos allemães lograram registar impactos effectivos nos aerodromos, fabricas e forças aereas francezas.

Foram destruidos 79 apparelhos em combates aereos e de 300 a 400 nos hangares ou em terra. As baterias anti-aereas allemãs abateram no dia tres 21 aviões. Em contraste com estes exitos extraordinarios, não excedeu de 9 o total dos apparelhos allemães perdidos.

Na noite de 3 para 4, o inimigo proseguiu seus bombardeios aereos sobre a Hollanda e o Sul e Sudoeste da Allemanha. Seu exito, como até agora foi insignificante. As baterias anti-aereas derribaram 2 aviões inimigos perto de Rotterdam e no Oeste da Allemanha foram abatidos outros 2 pelos apparelhos de caça nocturnos."

NÃO PODERÁ SUBSISTIR

O REGIME QUE DESENCADEOU TAL ACERVO DE HORRORES SOBRE O MUNDO

Diz o "New York Times" a Proposito do Bombardeio de Paris

NOVA YORK, 4 — (Havas) — Commentando o bombardeio de Paris, escreve o "New York Times":

"Cidades como Paris são joias da civilização occidental e quem attenta contra ellas, destróe tudo quanto o homem construiu com sacrificio e privações, durante seculos".

O jornal declara que esse primeiro ataque é como um symbolo da destruição da civilização européia e accrescenta: "se Paris e Londres forem reduzidas a escombros, si suas casas forem destruidas e sua população civil anniquilada, a violencia do odio nunca mais se extinguirá. A colera dos povos civilizados vibrará com tal intensidade que não poderá subsistir o regime politico que desencadeou tal acervo de horrores sobre o mundo".

A DESCRIPÇÃO IMPRESSIONANTE DO BLOQUEIO DE ZEEBRUGE

Varios Navios Postos a Pique Obstruindo o Porto

LONDRES, 4 (Havas) — A descripção do impressionante bloqueio de Zeebruge é feita hoje na imprensa desta capital por um official que participou desse feito de armas, que repete o da ultima guerra.

Varios mezes passarão sem que os allemães consigam retirar os navios postos a pique e utilizar Zeebruge como base submarina e de torpedeiros leves. Os navios que serviram ao bloqueio estavam carregados de cimento e tinham ordem de se approximarem das entradas das comportas que conduzem ao canal de Bruges. Ali as tripulações os abandonariam e elles seriam postos a pique afim de obstruir a entrada do porto.

A primeira tentativa levada a effeito no dia 25 do mez passado não foi feliz, em vista da draga britannica ter sido posta a pique e os navios encarregados do bloqueio não conseguirem approximar-se das comportas.

Logo depois dois navios britannicos carregados de cimento foram surpreendidos por esquadrilhas de bombardeio allemãs, que os atacaram durante 75 minutos.

Apesar de tudo os navios bloqueadores cumpriram sua tarefa, auxiliados pelos aviões de caça britannicos e pela artilharia das unidades de guerra. Mas apenas um navio estava collocado de maneira a preencher as necessidades, o que era ainda insufficiente.

Feita a ultima tentativa apoiada por intenso fogo de artilharia e de aviação, conseguiu-se finalmente que o outro navio fechasse competamente o porto.

Esta ultima operação durou cerca de cinco horas, comtudo não se deplora a perda de nenhuma vida humana.

Combate Aereo em Territorio Suisso

COMMUNICADO DO ESTADO MAIOR DO EXERCITO

BERNA, 4 (Havas) — O Estado-Maior do Exercito suisso informa: "Esta tarde, uma formação de aviões allemães sobrevoou o territorio suisso, na região do Jura. Nossas patrulhas de defesa travaram combate.

Durante o combate aereo travado na região do lago Joux, Lelocle, Lachaufedens e sobre a região montanhosa, principalmente, dois ou tres aviões estrangeiros teriam aterrisado, alem da fronteira suissa. Neste combate defensivo, um apparelho suisso caiu perto de Boecourt, nos arredores de Lovelirs e seu piloto, tenente Rodolpho Rickendacker pereceu.

BERNA, 4 (Havas) — O Estado Maior do Exercito communica o seguinte sobre os combates aereos:

"Tal como já annunciou o communicado sabbado e domingo tres aviões allemães foram abatidos em territorio suisso durante um combate. Em face do inquerito effectuado, podem ser fornecidas as seguintes indicações complementares: 4 occupantes do avião abatido entre 16 e 17 horas, perto de Lignières, no Jura bernez, pereceram. O avião abatido fazia parte de uma esquadrilha allemã que voava sobre territorio suisso rumo á França. Por motivo desconhecido, esse avião destacou-se do seu grupo para, ao que parece, tomar a direcção opposta. Uma hora mais tarde, o Jura suisso era sobrevoado por um grupo de 4 patrulhas allemãs de 3 aviões, entre Reglemont e Porrentruy. Um avião de caça suisso partiu em sua perseguição, foi alvejado pelos aviões allemães e attingido nas duas azas. O avião suisso, por sua vez, abriu fogo sobre o avião allemão, que, attingido foi abater-se do outro lado da fronteira suissa".

"Mineraes Estrategicos e Outros Essenciaes á Defesa Militar do Paiz"

Realizou-se, hontem, como antecipamos na Escola Technica do Exercito, a conferencia levada a effeito pelo dr. Luciano Jacques, especialmente convidado para esse fim.

O conferencista discorreu sobre "Mineraes estrategicos e outros essenciaes a defesa militar do Paiz" e teve a assistil-a um numeroso publico do qual faziam parte entre outras autoridades o general Silio Portella, os coroneis Bento Monteiro, Mario Velasco, Lacerda de Almeida, Guedes Munhoz, Macedo Soares e Silva, grande numero de professores de Escolas Superiores e pessoas interessadas pelo palpitante assumpto.

Quem Perdeu a Pasta ?

Acha-se em nossa redacção, á disposição do interessado, uma pasta de panno couro contendo musicas e que foi encontrada por um dos nossos companheiros de trabalho no abrigo da praça Tiradentes.

Na referida pasta vê-se escripto o seguinte nome "Umberto Oliviére".

NÃO DESANIME !

Mande nome, idade, sexo, o que lhe afflige e envellope sellado para Caixa Postal 3.732 — Rio de Janeiro. Receberá optimos conselhos na volta do Correio.

O Analphabetismo

TRECHO DE UMA CARTA DO DR. LEVI CARNEIRO AO GENERAL PEDRO CAVALCANTI

O dr. Levi Carneiro enviou ao general Pedro Cavalcanti uma carta, da qual destacamos os seguintes trechos:

"V. excia. está se empenhando pela solução do maior dos nossos problemas nacionaes, pelo nosso problema fundamental, sinão o unico, como dizia Miguel Couto.

Sua alta hierarchia militar reveste de auspiciosa significação essa iniciativa.

Sempre me pareceu que ao Exercito cabe, entre nós, relevante missão educativa. Elle deve ser um orgão precioso de educação physica, moral, intellectual e civica. Por isso, tenho acompanhado com interesse, e applaudido, as palavras e os actos de v. ex. que traduzem a mesma comprehensão e tendem a realizal-a.

Ainda no volume de "Discursos, orações e Conferencias", que v. ex. teve a gentileza de enviar-me, sua palavra clara, incisiva, convincente, destacou, mais de uma vez, todo o alcance desse problema, inspirado sempre por nobre preoccupação dos interesses nacionaes.

Muito agradeço a v. ex. o offerecimento dessa collectanea de seus escriptos e folgo em ter opportunidade de apresentar-lhe a segurança de minha mui distincta consideração. (a) Levi Carneiro.

Uma Festa em Beneficio dos Refugiados Belgas

O drama que assola a Europa, foi sobretudo penoso para os pequenos povos e entre estes a Belgica que foi envadida e transformada em campo de batalha de ponto em ponto dado a exiguidade de seu territorio. Milhares de familias das mais humildes, fugindo nos horrores das destruições tiveram que deixar seu paiz e procurar refugio no estrangeiro. Apesar de todo o auxilio e os esforços, a miseria é muito grande, e conhecendo a generosidade carioca quando é questão de prestar seu auxilio a uma causa justa, a Delegação da Cruz Vermelha Belga no Brasil, com a autorização da Cruz Vermelha Brasileira organizou um concerto que em mais de uma festa de caridade, será tambem dum raro requinte artistico, graça ao concurso de numerosos e conhecidos artistas.

Este concerto será dado no theatro do Copacabana Palace, quinta-feira, 20 do corrente, ás 21 horas.

Dr. Anthero Ferraz Manhães

SUA NOMEAÇÃO PARA A FACULDADE NACIONAL DE FILOSOPHIA

Por acto do chefe do Governo, assignado na Pasta da Educação, foi nomeado professor auxiliar de Historia Moderna e Contemporanea da Faculdade Nacional de Filosophia, o dr. Anthero Ferraz Manhães, escriptor de renome nos circulos educacionaes do paiz.

A escolha que vem de ser feita pelo chefe da Nação recahiu numa figura de larga projecção nos meios intellectuaes, e que firmara o seu conceito de cultura e intelligencia no exercicio de varios cargos publicos, quer de eleição como prefeito e deputado á Assembléa Legislativa do Estado do Rio, quer de nomeação como o de professor daquella disciplina, conseguida mediante brilhante concurso, no Lyceu de Humanidades de Campos e no Instituto de Educação do Estado do Rio, onde no ultimo anno lectivo, como paranympho da turma que terminava o curso fundamental, proferiu uma conferencia que, pela elevação dos conceitos e profundidade das idéas, impressionou vivamente os homens de pensamento do Brasil.

ANTIGRIPAL MARQUES

A Guerra Dia a Dia

O grande acontecimento guerreiro a assignalar hoje não occorreu nem nos campos de batalha nem nos ares cheios de aviões de bombardeio e de caça nem nos mares repletos de navios, canhões e minas. Occorreu em pleno Parlamento da Grã-Bretanha. E foi o memoravel discurso do primeiro ministro Winston Churchill.

Acontecimento guerreiro com effeito, pois, ao lado da sua parte propriamente politica, ha nesse discurso do chefe do Gabinete britannico que ficará historico por certo, uma outra parte, que é allás a maior no mesmo: a noticiosa, a militar, a que nos dá noticias em grande escala e de grande monta.

AS OPERAÇÕES

Primeiro, como sempre a luta. Nessa, não ha nenhuma novidade propriamente dita a accrescentar sobre a marcha das operações nas diversas frentes de combate. Mas, se não existe novidade propriamente dita, novidade "actual", existem paradoxalmente varias novidades "antigas". E essas nos vêm no bojo desse sereno e dramatico discurso de Churchill.

DUNKERQUE E CALAIS

Coincidindo com a informação do Almirantado de "que os alliados abandonaram Dunkerque, depois de ter retirado pelo referido porto 300.000 homens dos exercitos alliados" e com o comunicado emittido pelo quartel general do fuehrer "informando ter sido considerado como terminada a batalha da Flandres e do Artois". — coincidindo com essa dupla informação proveniente dos dois belligerantes, o discurso de Churchill nos traz detalhes empolgantes e commoventes da resistencia épica dos portos de Calais e Dunkerque. Assim é que se soube que, na defesa do primeiro a guarnição de 4.000 soldados alliados, dos quaes 3.000 inglezes e 1.000 francezes lutou encarniçadamente e manteve suas posições contra contingentes esmagadoramente superiores do allemães durante todo o tempo necessario ao retardamento da marcha de poderosas divisões germanicas contra o unico ponto restante para a retirada dos exercitos alliados: Dunkerque. Aquelles 4.000 heroes que só evacuaram Calais ao receberem ordem para tal, quando foram recolhidos pelos navios que os transportaram á Inglaterra estavam reduzidos a 30 homens apenas! 30 homens que continuavam lutando, num heroismo sem precedentes, contra, pelo menos, duas divisões motorizadas do exercito do Reich.

DERROTAS E VICTORIAS

Nessa operação monstruosa que foi a batalha da Flandres, de que o discurso de Churchill faz o tragico balanço, tivemos essas cifras de parte dos alliados: cerca de 30.000 mortos, 335.000 salvos pela retirada para a Inglaterra, perda de mil canhões e de todos os equipamentos motorizados das forças expedicionarias britannicas. Em compensação, as perdas germanicas em homens foram incomparavelmente maiores e a proporção de aviões destruidos foi de 4 por 1.

UNIDAS ATE' O FIM

Apesar da derrota da Flandres, derrota cujas causas foram postas em evidencia e que, sob certos aspectos, equivaleu a uma authentica victoria, o primeiro ministro britannico reflecte o animo inquebrantavel que anima as duas patrias alliadas dizendo que "as guerras não são vencidas com as retiradas", e que "não nos contentaremos com uma guerra defensiva". E accrescenta, com uma serena e grave eloquencia, que provêm de um profundo espirito de decisão inquebrantavel: — "O Imperio Britannico e a Republica Franceza estão ligados na mesma causa e defenderão o seu sólo natal até a morte, sustentando-se mutuamente como bons camaradas com todas as suas forças. Mesmo se grande parte da Europa e velhos e famosos Estados caissem ou cairem sobre o guante da Gestapo e de todo o odioso apparelho governamental nazista, não cederiamos e não cederemos. Iremos até o fim. Combatemos em França, combateremos sobre os mares e oceanos, combatemos e combateremos com confiança e com forças crescentes nos ares, defenderemos nossa ilha custe o que custar, combateremos nas trincheiras, combateremos nos terrenos de aterrissagem, nos campos, nas ruas, nas collinas."

O NOVO MUNDO LUTARA' PELA LIBERDADE DO VELHO MUNDO

Mas o grande estadista britannico prevê todas as hypotheses. Por isso terminou assim sua historica declaração perante o Parlamento: — "Jámais capitularemos e mesmo se, o que não creio, esta ilha ou grande parte della fossem subjugadas e morressem de fome, então nosso Imperio de além dos mares, armado e guardado pela esquadra britannica continuaria a luta até o Novo Mundo, com todas as forças em seu poder, se levante para libertar e salvar o Velho Mundo."

Retreta nos Jardins

Foram escaladas, hontem, as bandas de musica que, durante o corrente mez de junho, deverão fazer retreta nos Jardins Publicos, das 18 ás 21 horas: Domingo 9 — Praça Barão da Taquara, 2º R. I.; domingo 16 — Praça 24 de Outubro, Regimento Sampaio; domingo 16 — Praça das Nações, 1º R. C. D.; domingo 23 — Praça do Meyer — 2º R. I. e domingo 30 — Campo de São Christovão — 1º R. C. D.

RAIOS X

Exames radiologicos em residencia

Dr. Victor Cortes

Diariamente de 8 ás 12 e 14 ás 18 horas

RUA ARAUJO PORTO ALEGRE, 70 — 9º and. Esquina de Mexico

Tel. 22 5330

"O Coração de um Trovador" 6.ª Feira no S. Luiz

Don Ameche e Jane Mac Dowel em "Coração de um Trovador"

Don Ameche foi escolhido para encarnar a pessoa do famoso compositor, emquanto que Andréa Leeds vivifica a bella Jane McDowel, sua namorada e mais tarde esposa, e Al Jolson que interpreta o papel de E. P. Christy, o primeiro a cantar as melodias de Foster.

Além da famosa trinca já mencionada e que encabeçam o selecto e fabuloso elenco, estão incluidos: Felix Bressard, Chick Chandler, Russell Hicks, Georg Reed e Hall Johnson Choir.

Sexta-feira no São Luiz.

"Labios Sellados"

Por toda a proxima semana, a partir de segunda-feira, o Rex exhibirá o film da 20th. Century Fox, intitulado "Labios Sellados". Sendo um drama de mysterios, policial, esta pellicula não cáe na rotina dos outros films do genero, e isso graças ao director David Burton que procurou um argumento differente e entregou-o a artistas nos quaes mantinha toda a confiança. E com effeito, elle não se enganou. Lloyd Nolan, que tem o papel central do enredo, como o supposto assassino, soube corresponder á espectativa e offerece ao publico um trabalho que difficilmente será esquecido pelos fans. Elle é o homem que não quer falar apesar de todas as ameaças, de todas as promessas, de todos soffrimentos. Ao seu lado a loura e linda Jean Rogers, no seu primeiro papel de importancia; mas ella tambem soube corresponder á confiança depositada no seu talento. Assim, "Labios Sellados" será um film fóra do commum com um cast fóra do commum, pois, além de Nolan e Rogers, veremos Richard Clarke, Onslow Stevens e Eric Blore...

DR. EDMUNDO HAAS

Director da Casa de Saude Dr. Abilio — Neuro Psychiatra — Estados Nervosos — 7 SETEMBRO, 94-3.º andar — 22 8303. Cons.

Ulceras do Estomago

DR. EDMUNDO DE DRUMMOND ALVES

Tratamento sem operação, por novo processo

RUA DOS OURIVES N. 3 5.º andar

Terças, Quintas e Sabbados, das 4 ás 6 horas. Tel. 22-0436

A Estréa de "Direito de Peccar", no Broadway

O Broadway programmou para segunda-feira, 10 do corrente, a estréa de "Direito de Peccar", producção nacional da Panamerica sob a direcção de Leo Marten e em cujo cast figuram Cesar Ladeira, Nilsa Magrassi, Sarah Nobre, Zilka Salaberry, Marisa Suliman e Nelson de Oliveira. E' a primeira realização do cinema brasileiro feita em grande estilo, alliado á technica de perfeitos conhecedores da camera, enredo perfeito na sua fabulação e bom gosto de scenarios, de tudo resultando uma comedia cheia de finura e malicia surpreendendo um dos muitos aspectos da vida mundana do Rio.. Antecipando uma primeira visão de "Direito de Peccar", para attender em parte á ansiedade com que é aguardado pelo publico em geral o seu lançamento, resolveu o Broadway fazer á meia-noite de sabbado uma "avant-premiére" de gala, com a presença dos interpretes do film.

"Traidora" — O Novo Fil mCom Viviane Romance — Vae Ser Exhibido no Plaza, Segunda-Feira Proxima

Scena do film "Traidora"

Viviane Romance que apparece no film frequentemente deliciando os "fans" com a sua imagem brejeira, realiza em "Traidora" uma das suas mais humanas e convincentes "performances" ao lado de Jean Murat que se especializou nesse genero empolgante da espionagem internacional...

"Traidora" estará em cartaz no Plaza, segunda-feira proxima. Mais um programma de Art-Films.

* * *

O Maior Erro Judiciario da Historia no Film "O Crime do Correio de Lyon" Que o Pathé Palacio Estreará Sexta-Feira

Pierre Blanchar e Dita Parlo numa scena do film "Crime do Correio de Lyon" que o Pathé Palacio estreará sexta-feira proxima

"O Crime do Correio de Lyon" é um empolgante film, saturado de tragedia, de emoção e, sobretudo, valendo por uma perfeita reconstituição daquelle tormentoso periodo... Pierre Blanchar e Dita Parlo são os interpretes principaes deste emocionante film francez.

"O Crime do Correio de Lyon" será apresentado por Art-Films, sexta-feira proxima no Pathé Palacio.

* * *

TITO GUIZAR CHEGOU AO RIO

E VAE SER HOMENAGEADO PELA COMPANHIA BRASILEIRA DE CINEMAS

Tito Guizar, o "trovador galante", estará 2.ª-feira, no Gloria

Coincidindo a estada de Tito Guizar em nossa capital com a apresentação de "Trovador Galante", o super-film da Paramount que o Gloria vae exhibir na proxima semana — a Companhia Brasileira de Cinemas offerecerá logo mais á noite, ás 21 horas, no "grill-room" do Casino da Urca, um jantar em homenagem ao popular cantor mexicano.

"Trovador Galante", producção cinematographica que é apontada pelos criticos como o melhor trabalho de Tito Guizar, tem para o nosso publico o particular attractivo de apresentar o sympathico actor cantando em portuguez uma quadra dedicada á mulher brasileira.

Depois da brilhante acolhida que foi dispensada hontem a Tito Guizar, é de se esperar que o Gloria veja a sua lotação esgotada na proxima segunda-feira, quando o "trovador galante" deliciar nossos ouvidos com uma série de lindas canções.

ANTIGRIPAL MARQUES

"O Corcunda de Notre Dame" 2.ª Feira no Palacio e Logo a Seguir "Noites de Vigilia", Com Carole Lombard, Brian Aherne e Ann Shirley...

Segunda-feira proxima, o Palacio Theatro fará a reapresentação do film da RKO-Radio Pictures "O Corcunda de Notre Dame". Ficarão assim os "fans" cariocas habilitados a mais uma vez assistir á essa pellicula que constituiu sem duvida o maior acontecimento cinematographico da temporada. Os que não tiveram opportunidade de ver o trabalho impressionante de Charles Laughton em Quasimodo, o sineiro louco da Notre Dame, que não percam esta occasião! E, esteja o publico prevenido que a RKO Radio exhibirá logo a seguir, no Palacio Theatro, o film "Noites de Vigilia", extrahido do mais recente romance do dr. A. J. Cronin, autor de "A Cidadela" e interpretado por Carole Lombard, Ann Sirrley, Brian Aherne.

A morte... Dansa do film "O Corcunda de Notre Dame"

Gloria Jean Continua Arrebatando as Platéas do Cinema Plaza

Gloria Jean a Garota prodigio de "Traquina Querida"

Um film que traz o sello da realidade, o delicado sorriso de uma creança, a intensidade de um sentimento sincero, tudo isto encontramos no primeiro film desta garota interessante, de voz maviosa Gloria Jean, pois "Traquina Querida" continua sua marcha triumphal no Plaza e até o proximo domingo aguarda a visita de toda a petizada do Rio, considerando se tratar de um film que merece ser visto por todas as crianças do Rio e do Brasil, pois possue um fundo moral e uma linda historia bem contada, conforme dito por um critico cinematographico.

Patente n. 19.330

Momsen & Harris, Agente Official da Propriedade Industrial, estabelecida á praça Mauá n. 7, 18º, nesta cidade, encarrega-se de promover o emprego de "Um processo de producção do acido nitrico concentrado, partindo-se da oxidação do ammoniaco", privilegiado pela patente, supra exarada, de propriedade da "Montecatini" Società Generale Per L'Industria Mineraria Ed Agricola.

Consultas gratis

Para as doenças internas e nervosas, o Dr. R. Costa tem methodo proprio para o tratamento, baseado nos principios da doutrina ESPIRITA. Attende por correspondencia a todos que lhe enviarem symptomas bem detalhados, nome, idade, envelloppe sellado e sobrescriptado para resposta. Pedidos á CHARITAS Caixa Postal n. 2538 — Rio de Janeiro.

SOCIAES

CARNET

Numerosas mesas de bridge têm sido já reservadas para o proximo chás - bridges - cocktails semanaes organizados pelo Comité Franco-Brasileiro de Obras de Soccorro ás Victimas da guerra, no Club Paysandu', 143, rua Siqueira Campos (Copacabana) sob a presidencia da exma. sra. Jules Henry, embaixatriz da França.

As patronezes desta reunião, que se realisará hoje, serão as sras. Marquise de Barral, Charles Barrene, Olympio da Fonseca e C. Sylvester.

Os esforços dedicados das patronesses e das senhoras do Comité permittem augurar uma assistencia numerosa e um successo igual ao que foi obtido nas reuniões anteriores.

— No dia 11 — data anniversaria do gremio cajuti — será levada a effeito diversas solennidades. A's 7 horas — hasteamento do pavilhão tijucano. Saudação do dr. Heitor Beltrão. A's 8 horas — chocolate offerecido ao corpo social. A's 20 horas — Noite da Declamação, com o concurso de elementos do nosso mundo artistico-social.

— A exemplo do que é feito nos Estados Unidos, todos os annos, os artistas de "jazz" desta capital, resolveram realizar, pela primeira vez no Brasil, o que os americanos denominam — Jam Session.

Essa festa consiste na reunião de todos os artistas, inclusive conductores de orchestras e "crooners" para que, congregados em torno do ideal commum, possam trabalhar pelo aperfeiçoamento e diffusão da musica moderna. Improvizam-se conjuntos e musicas, commentam-se, através de discos e orchestras, tambem improvisadas, os ultimos successos musicaes formando assim, um espectaculo inédito, movimentado e interessantissimo.

Collaborando nessa feliz iniciativa e visando proporcionar no quadro social opportunidade de apreciar essa festa original, a directoria permittiu que a primeira "Jam Session" nacional, seja realizada sabbado, 8 do corrente, ás 14 horas, no gymnasio do club, e sob seu patrocinio.

Nessa reunião, em que se farão demonstrações de swing, poderão tomar parte todos os amadores de jazz que, préviamente, tenham feito suas inscripções. As exhibições serão feitas no palco e, no gymnasio, será armada ampla platéa.

— Acha-se em pleno actividade a Directoria do veterano club de São Christovão para os preparativos da grandiosa festa com que será commemorada a data de São João, da qual constarão numerosas surpresas [illegible] com duas formidaveis orchestras e alguns choros. A noite de 22 do corrente [illegible] a todos os [illegible] varios numeros de "leilão de prendas", "Casamento na Roça", fogueiras, etc., etc.

ANNIVERSARIOS

Fazem annos hoje, os srs.: coronel Armando Silva, commandante Affonso Pereira de Camargo, major João de Souza Prata, tenente Antonio Alves Camara Junior, dr. Alax [illegible] da Fonseca, dr. Lafayette R. de Barros, dr. Jorge de Carvalho Nazareth, Arygoulart Curti.

Senhorinhas: Olga Dias.

Senhoras: Rachel Vasconcellos Carnauba, Luiza Galvão, Carlos Reis, Celia Teixeira de Carvalho, Fernando, Aarão Reis, Eugenia Riegel Guimarães, Esther Duque Estrada de Barros, Noemia Chagas Rosa Sampaio.

CASAMENTOS

Realiza-se no dia 8 do corrente, o enlace matrimonial do sr. Victor Majdalanz, industrial nesta capital, com a senhorinha Nadia Majdalanz, filha do capitalista sr. Elias M. Majdalanz.

A cerimonia realizar-se-á na igreja São Nicolau á avenida Gomes Freire 109, ás 18 horas. Os noivos receberão os cumprimentos na Igreja.

BODAS DE PRATA

O dr. Augusto Cordeiro de Mello, alto funccionario da Secretaria do Supremo Tribunal Federal, e sua exma. senhora d. Lili Cordeiro de Mello, commemoram, hoje, o 25º anniversario do seu casamento.

Por esse motivo, os filhos do casal farão celebrar na igreja de São Francisco de Paula, ás 9 horas, missa de acção de graça, havendo á noite, na residencia da familia, á rua Cosme Velho n. 215, recepção ás pessoas amigas.

ESCRIPTORIO DE ADVOCACIA

CIVIL COMMERCIAL E CRIMINAL

Questões Administrativas e Fiscaes — Contratos e Distratos Commerciaes — Defesa em todas as Repartições Federaes e Municipaes — Representantes nos Estados

DRS. HEIDER VILLARES SUCENA — J. ARAUJO VILELA E PAULO [illegible] DE MENDONÇA

RUA DO O[illegible] N. 1[illegible] — 2º andar — Sala 204 — Telephone: 42-7802.

CARTAZ DO DIA

São Luiz — "Meu Reino por um Amor" (Warner) com Errol Flynn e Bette Davis. — Horario: 2 — 4 — 6 — 8 e 10 horas.

Plaza — "Traquina Querida" (Universal) com Gloria Jean. — Horario: 2 — 4 — 6 — 8 e 10 horas.

Metro — "Ninotchka" (Metro Goldwyn) com Greta Garbo. — Horario: 1/2 dia — 2 — 4 — 6 — 8 e 10 horas.

Palacio — "Quando a Luz se Apaga" (Paramount) com Ronald Colman. — Horario: 2 — 4 — 6 — 8 e 10 horas.

Odeon — "Meu Reino por um Amor" (Warner) com Errol Flynn e Bette Davis. Horario: 2 — 4 — 6 — 8 e 10 horas.

Imperio — "Ao Rufar dos Tambores" (Fox Film) com Henry Fonda e Claudette Colbert. — Horario: 2 — 4 — 6 — 8 e 10 horas.

Gloria — "Travessura de Alta Escola" (Fox Film) com Jane Withers — Horario: 2 — 3.40 — 5.20 — 7.00 — 8.40 e 10.20 horas.

Pathé Palacio — "Casa do Peccado" (Art Films) e "Bombas Sobre Londres".. Horario: 2 — 4 — 6 — 8 e 10 horas.

Rex — "4 Esposas" (Warner) com as irmãs Lane e Gale Page. — Horario: 2 — 4 — 6 — 8 e 10 horas.

Broadway — "Submarino Espião" (Columbia) com Conrad Veldt. — Horario: 2 — 3.40 — 5.20 — 7.00 — 8.40 e 10.20 horas.

Cinear Trianon — Jornaes, Imprensa Animada.

CENTRO

Eldorado — "Hollywood em Desfile" e "Bandoleiro Romantico".

Parisiense — "O Mikado" e "Carregando a Caça".

Opera — "Mulheres Perdidas" e "Fronteira de Sangue".

Metropole — "20.000 Homens por Anno" e "Sempre em Apuros".

Pathé — "Rua dos Prazeres".

Popular — "Sob o Uniforme Branco", "Casino no Mar" "Combatendo Criminosos".

Primor — "Que Marido! Que Mulher!..." e "Trilha do Terror".

Floriano — "Agente de Espionagem" e "Surpresa Nocturna".

Paris — "5 Destinos" e "Espião Diabolico".

São José — "Ao Rufar dos Tambores".

Iris — "Cruel é o meu Destino".

Ideal — "Victimas do Terror" e "Extase Negro".

Mem de Sá — "Charlie Chan na Ilha do Thesouro" e "Casamento Prohibido"

Lapa — "Goldwyn Follies" e "Secretaria Particular".

BAIRROS

Polytheama — "A Imperatriz Louca" e A Vida Começa aos 14".

Guanabara — "A Lei da Fronteira" e "O Filho Desertor".

Roxi — "Solteira por Capricho".

Pirajá — "A Barreira".

Ipanema — "Bairros de Nova York" e "Cow-Boy Lutador".

Rita — "Almas sem Rumo" e Bloqueio".

Varieté — "Conflicto" e "Mme. e seu Mordomo".

Americano — "A Volta do Dr. X", e "Verdugo de si Mesmo".

Rio Branco — "Caviar para Sua Excia." e "Senhoras em Perigo".

Centenario — "Cortejando a Morte" e "O Homem Immortal".

Bandeira — "Eu Soube Amar" e "Foragido da Justiça".

Avenida — "Solteira por Capricho".

America — "Musica Divina Musica".

Guarany — "Tudo é Rythmo" e "Cavadoras de Ouro".

Catumby — "Pagliacci" e "Secretaria Particular".

Apolo — "Vigilantes do Mar" e "Féras do Prado".

São Christovão — "Em Defesa da Filha" e "Caravanas Heroicas".

Jovial — "Bairros de Nova York" e "Confissão de Mulher".

Tijuca — "Meu Filho é um Criminoso" e "A Familia Jones em Hollywood".

Villa Isabel — "A Historia de Louis Pasteur" e "Cow-Boy Lutador".

Velo — "Carga da Brigada Ligeira" e "Surpresa Nocturna".

Edison — "Victimas do Terror" e "Cortejando a Morte".

Grajahu' — "A Imperatriz Louca" e "O Inspector Hornleigh".

Haddock Lobo — "Conflicto" e "Furia nas Selvas".

Maracanã — "20.000 Homens por Anno" e "Uma Loura de Premio".

Fluminense — "Chéri-Bibi" e "Codigo do Serviço Secreto".

SUBURBIOS (Central)

Mascotte — "Paixonite Aguda" e "Furia nas Selvas".

Meyer — "No Limiar do Crime" e "Justiça Implacavel".

Para Todos — "Filhas" e "Sherlock Holmes".

Beija-Flor — "Rumo á Paris, Garotas" e "Terra Braba".

Quintino — "A Lei na Fronteira" e "Mulher Numerada".

Piedade — "Agente de Espionagem" e "No Velho Arizona".

Colyseu — "Vagalume" e "Sansão".

Alpha — "O Morro dos Ventos Uivantes" e "Alucinação".

Modelo — "A Morte me Persegue" e "Mulher Numerada".

Madureira — "O Capitão Aventureiro" e "A Familia Jones em Hollywood".

Moderno — "A Bem Amada Impostora" e "Uma Nação em Marcha".

THEATROS

CARTAZ DO DIA

MUNICIPAL — Companhia de Ballados Russos de Monte-Carlo.

SERRADOR — "A vida começa aos 40" — Cia. Procopio Ferreira — 20 e 22 horas.

RECREIO — "Melhorou muito" — Premiére, ás 21 horas.

RIVAL — "Aonde vaes, coração" — Companhia de Revistas e Sainetes — 20.30 e 22 horas.

CASA DO CABOCLO — "Tres caipiras do barulho" — ás 20 e 22 horas.

CARLOS GOMES — Cia. Delorges - "Resurreição de Eva" — 20 e 22 horas.

APOLO — "A menina sabida" — A's 20 e 22 horas.

NINOTCHKA

Synopsis da parte publicada desta novellização do film Metro-Goldwyn-Mayer interpretado por Greta Garbo · Quando o conde Leon, amigo intimo da ex-duqueza Swana, é incumbido de impedir a joven emissaria russa que está encarregada de vender em Paris as duquezas, confiscadas pelos Soviets, apaixona-se por Ninotchka, a emissaria. Swana, sabendo disso decide agir.

LEIA AGORA O QUARTO CAPITULO

— NÃO EMBARACE O POBRE LEON.

Indo com amigos a um elegante club, Swana descobre que lá se encontra Leon com Ninotchka. Procurando dar a entender aos seus amigos que Leon está em tal situação unicamente por sua propria causa Swana muda de mesa, para melhor pod[er] observar o casal.

— E' "ISSO" O QUE SE VESTE EM MOSCOU?

Swana procura um pretexto para ir até á mesa de Leon e lá se installa — começando por fazer commentarios sarcasticos sobre o vestido de Ninotchka mas não tarda a retirar-se, vendo que Ninotchka sabe dar respostas .. Pouco depois Ninotchka fazia a sua primeira experiencia com "champagne" que a entontece rapidamente.

— QUANDO EU TE BEIJO, ATRAIÇOO O IDEAL RUSSO.

Voltando tropega, aos seus aposentos Ninotchka sente uma pontinha de remorso. Ella sente intimamente que seu interesse por Leon vale por uma pequena traição aos ideaes de seu governo, mas entre o desejo de brincar com Leon e os effeitos do "champagne", cede-lhe que a colloque contra a parede e a fuzile. Ha então o primeiro beijo...

— ESSAS PEROLAS SÃO LAGRIMAS DA VELHA RUSSIA.

Indo ao cofre onde estão as preciosas joias de Swana, Ninotchka e Leon as admiram. Leon experimenta no pescoço de Ninotchka um collar e, brincando, proclama-a a Deusa de todos os Povos.

(Leia amanhã a continuação).

Administração Publica

Ministerio da Guerra

(Conclusão da 4ª pagina)

capitão Waldemar Noronha Menna Barreto.

— Assumiram, respectivamente, os commandos da 6ª R. M. e 1ª D. C. os coronel Alberto Guedes da Fontoura e tenente coronel Arnaldo Bittencourt. O tenente coronel Brasileiro Americano Freire, assumiu o commando da 2ª D. C.

— Foram transferidos, por necessidade do serviço, os primeiros tenentes Raphael Zeplin, do 4º R. C. I. para os 3º R. C. I.; João Lopes Albuquerque Gondin, do 5º R. C. D. para o C. I. M. M., e, deste para o Q. S. G. o 1º tenente Nelson Maurell Salgado.

Ministerio da Educação

A Commissão designada pelo ministro da Educação para estabelecer os criterios da remuneração condigna dos docentes em estabelecimentos particulares de ensino tem continuado os seus trabalhos, sob a presidencia do dr. Costa Miranda. Vêm sendo examinadas numerosas suggestões, enviadas ao titular daquella pasta, ao Departamento Nacional de Educação, ou directamente á Commissão.

Dos questionarios distribuidos entre os 748 estabelecimentos de ensino secundario do paiz, para collecta de dados objectivos, em que se possam basear os estudos definitivos da Commissão, só haviam sido recebidos, até a ultima reunião, 302 respostas de directores de collegios e 275 de inspectores. O presidente da Commissão officiou ao director do Departamento Nacional de Educação expondo essa situação e encarecendo a necessidade de providencias desse Departamento junto aos inspectores, que não estão attendendo ás recommendações no sentido da urgencia da devolução dos questionarios preenchidos.

Alguns estabelecimentos mantidos por congregações religiosas têm se eximido de responder aos questionarios, com a allegação de que os professores são religiosos, sujeitos a voto de pobreza; outros, mantidos pelos Estados ou municipios, sob o pretexto de que, sendo seus professores funccionarios publicos, estão isentos das declarações pedidas.

A Commissão resolveu, porém, que uns e outros devem devolver os questionarios preenchidos, no que convier, pois elles não pedem apenas informações sobre vencimentos, mas dados tambem relativos á matricula, taxas escolares e despesas de importancia para o estudo geral empreendido.

— A Divisão do Ensino Superior do Departamento Nacional de Educação está chamando o sr. Agenor Lopes Cançado, afim de prestar esclarecimentos em processo de que é parte.

— Obtiveram registo para os seus diplomas no Departamento Nacional de Educação os snrs. Candido Araujo Netto, Innocencio Rodrigues Filho, Eurico Nogueira Guedes, Bento dos Santos, Vagn Christina Flohr Svendsen, Moacyr do Amaral e Sylvio Salatino Baldino.

— No requerimento em que Edmundo Xavier requereu ao Departamento Nacional de Educação o registo do seu diploma, assim se pronunciou o sr. Abgar Renault: — "Indeferido". O requerente só poderá registar o seu diploma depois de haver concluido, na fórma da lei, o curso secundario, pois que se matriculou sem apresentar prova de conclusão do cyclo complementar. Volte este processo á Divisão de Ensino Secundario, afim de ser devidamente apurada a responsabilidade do inspector Lazaro Maria da Silva".

— O ministro da Educação, tendo em vista o parecer exarado pelo Conselho Nacional de Educação, acaba de indeferir o pedido de reconhecimento official formulado pela Escola Polytechnica de Pernambuco.

— **Estiveram hontem no gabinete do ministro da Educação o desembargador A. Saboia Lima e o sr. Renato Travassos, respectivamente presidente e secretario geral do I Congresso Cultural recentemente realizado nesta Cap'tal, afim de agradecer a consideração dispensada aquelle certame pelo sr. Gustavo Capanema, que compareceu pessoalmente e presidiu á sua sessão inaugural.**

PERDEU-SE a certidão de idade e outros papeis de Carlos Duarte Baptista. Pede-se por obsequio entregar neste jornal, ao sr. Lettieri.

Ministerio da Viação

O ministro da Viação solicitou ao seu collega da pasta do Trabalho as necessarias providencias no sentido de serem criadas "caixas portuarias" nos pontos não organizados, de accordo com a suggestão feita pelo D. N. de Portos e Navegação, em officio por cópia enviado áquelle titular.

— O Departamento Nacional de Portos e Navegação foi autorizado pelo ministro da Viação a tomar as devidas providencias junto ás administrações dos portos não organizados para a respectiva criação dos serviços de estiva.

— O ministro da Viação solicitou ao presidente do Tribunal de Contas a designação de um representante para assistir ás tomadas de contas, relativas ao anno de 1939, do Syndicato Condor Ltda. (Linhas Parnahyba-Florianopolis, S. Paulo-Cuiabá e Porto Velho-Rio Branco-Xapury); Panair do Brasil S. A. (linha Belém-Manáus); Viação Aerea São Paulo S. A. (linhas Uberaba-Goyania e Curityba-S. Paulo-Curitiba-Florianopolis); e Luftschiffbau Zeppelin G. m. b. h. (linha de dirigiveis entre o Brasil e a Europa).

— O titular da Viação concedeu autorização para o engenheiro Teixeira Brandão chefiar a Commissão de Propecção e Estudos das minas do Urucumacuan, em Matto Grosso, sem prejuizo das funcções que exerce e sem onus para os cofres publicos.

— Estiveram, hontem, no gabinete do ministro os srs. Jeronymo Rabello, Henry Potter Lage, João Silva, João Seabra, Jefferson Aquino, Geraldo Rocha, José Motta e Mr. Cohen.

Ministerio da Agricultura

A VENDA DO PESCADO DE 20 A 26 DE MAIO

O movimento de venda do pescado pelo Entreposto de Pesca do Rio de Janeiro, attingiu, na semana de 20 a 26 de maio, a 360.995 kilos, no valor de 514:683$400.

Dentre as especies que tiveram maior procura destacaram-se: badejo de alto mar, com 7.179 kilos, vendido para 3$800 o kilo; camarão verdadeiro grande, 6.362 kilos a 6$773; camarão verdadeiro médio, 5.957 a 5$789; cherne, 3.604 ks. a 3$543, garoupa de 2ª, 9.931 kilos a 2$005; mistura, 21.564 kilos a $898; muzundu', 27.718 kilos a $401; morado, 10.565 kilos a 3$525; sardinha verdadeira grande, 123.709 kilos a $445; sardinha verdadeira pequena, 32.493 kilos a $769; sioba, 6.210 kilos a 2$765.

Segundo ainda a communicação feita ao ministro Fernando Costa pelo sr. Mancio de Faria, director da Divisão de Caça e Pesca, esse movimento, de 1º de janeiro a 26 de maio, foi de 7.389.334 kilos, na importancia de 11.011.821$400.

— O ministro Fernando Costa recommendou ao Serviço de Informação Agricola que proceda á filmagem das installações e das actividades da grande Estação Experimental de Piscicultura que o Ministerio da Agricultura possue em Pirassununga, S. Paulo.

O film será realizado pelo sr. Laffayette Fernandes da Cunha, cinematographista do Ministerio da Agricultura.

— O ministro Fernando Costa approvou as instrucções que lhe foram apresentadas pelo director da Divisão de Contabilidade do Departamento de Administração e recentemente designado por s. ex., para organizar e controlar a escripturação da receita e da producção das repartições do Ministerio da Agricultura.

Pelas referidas instrucções os funccionarios designados para inspeccionarem as diversas dependencias dos Estados e alli colherem os elementos necessarios para o fim em vista deverão verificar qual a producção agricola annual (productos e sub-productos) e industrial de cada dependencia, distinguindo a sua especie, quantidade, valor e destino; qual a producção cedida, consumida, applicada ou transformada e vendida; qual a renda apurada, por procedencia; quaes os fins criados existentes; qual o custo de cada repartição inspeccionada, etc.

Devem, por outro lado, colligir elementos para o estudo de localização das dependencias; detalhes sobre o quantitativo de pessoal e sobre sua organização e sobre o quantitativo do que realmente precisam para a manutenção dos seus serviços, e, finalmente, suggestões sobre o modo de tornar menos oneroso o seu custeio e alcançar o fim almejado de sua producção e renda.

INSPECTORIA DO TRAFEGO

EXAMES

CHAMADA PARA HOJE, A'S 7,45 HORAS, (Turma A)

Luiz Fossati, Rolando Sephyari Nogueira, Daniel Gonçalves dos Santos Jacintho, Accacio Pereira Ferreira, José Calheiros da Silva, José Borba, Alberto Jayme do Amaral, Lourival Gurgel de Freitas, Sertorio Calixto, Antonio José da Silva, Alvaro Tanir, Milton Loureiro.

TURMA SUPLEMENTAR

Eurico Machado, Arnaldo Soares Trapa.

CHAMADA PARA HOJE, 5 DO CORRENTE, A'S 7,45 HORAS, (Turma B)

Oscar Guedes de Carvalho, Odilon Barcellos Pinheiro, Amaro Taylor, Telmo Braga, Paulo Pinto de Aguiar, Jacques Edmond Nazan, Horacio Cordovil, Manoel Maximo Leitão, Americo Carvalho de Albuquerque, Abelardo Francisco Borba, Nelson Teixeira Varella, Helio Julio de Oliveira.

RESULTADO DOS EXAMES EFFECTUADOS NO DIA 4 DO CORRENTE

AP. Jorge Pereira da Cunha, Romeu Grego, Waldemiro Caetano, Humberto Francisco José Bruno, Francisco Coelho Barroso, Elsa Schacht Carlos, Adolpho Hermann Gutsch, Ernesto Gonçalves de Souza, Lára da Silva, Peter Charles Peterson, Josephina Charlotto Peterson, Dratchia Dechlan, Gilberto Gerhard, José da Silva Moreira, Osman Corrêa de Lima.

REP. 1

OBSERVAÇÃO

A falta á chamada na turma effectiva e conclusão (pratica e regulamentar), importará no pagamento de nova inscripção. (Art. 294 do R. T.)

Actuados em local não permittido: — S. P. 1-54561 — R. J. 8257 — P. 275 — 1195 — 1423 — 2828 — 3617 — 3954 — 6500 — 7332 — 9518 — 12093 — 12975 — 13723 — 14143 — 14889 — 15166 — 16373 — 17121 — 18540 — 19859 — 20456 — 20508 — 21439 — 21610 — 22640 — 22868 — 24141 — 24488 — 24630 — 26829 — 26962 — 27858 — 28065 — 28252 — 28427 — 28571 — 29129 — 29402 — 29426 — 29656 — 29819 — 30057

Desobediencia ao signal: — C. D. 101 — P. 3659 — 9830 — 11167 — 11376 — 20142 — 21376 — 24630 — 28512 — 24741 — 26536 — 28154 — 28782 — 30435.

Falta de attenção e cautela: P. 1769 — 10631 — 16223 — 16425 — 17068 — 26493.

Desobediencia ás ordens de serviço: — P. 14868 — 16944 — 22842 — 27957.

Angariar passageiros: — P. 4283 — 13895 — 25890 — 28709

Abandono: — P. 2380 — 22610 — 25890 — 28171.

Interromper o transito: — P. 22229.

Formar fila dupla: — P. 958 — 1777 — 2631 — 2531 — 6072 — 2148 — 7972 — 11167 — 22800 — 27592.

Contra mão: — P. 1126. — — 2828 — 3617 — 3954

Noticias do Ministerio do Exterior

— O ministro Oswaldo Aranha, mandou apresentar cumprimentos ao cardeal D. Sebastião Leme, por motivo do 29.º anniversario da sua sagração epyscopal, pelo Introductor Diplomatico, sr. Jayme Chermont.

Movimento Maritimo

ESPERADOS

Genova, "Comte Grande"	5
Florianopolis, "Carl Hoepecke"	5
N. York, "Southfolk"	5
P. Alegre, "Inconfidente"	5
P. Alegre, "A. Benevolo"	6
P. Alegre, "Olinda"	6
Genova, "Conte Grande"	6

A SAIR

S. Francisco, "Vesper"	5
P. Alegre, "Itaimbé"	5
B. Aires, "Conte Grande"	6
Rosario, "Alegrete"	6
Antonina, "Venus"	6
Belém, "Itaquicê"	6
P. Alegre, "S. Bento"	6
P. Alegre, "Araraquara"	6
Cabedello, "Aratimbó"	6

Serviço Aereo

ESPERADOS

B. Horizonte — Panair	5

A SAIR

B. Aires — Condor	5
S. Paulo e P. Alegre — Condor	5
B. Horizonte — Panair	5

Repercute Ainda a Defecção do Ex-Rei Leopoldo

DECLARAÇÕES DO MINISTRO BELGA NO CHILE

SANTIAGO DO CHILE, 3 (H.) — "Estou convencido de que a capitulação do ex-rei Leopoldo III não póde ser interpretada de outra maneira a não ser como uma manifestação de depressão, de desgaste physico.

Quanto a mim permaneço ao lado dos alliados, porque são elles os defensores da liberdade, da cultura e da civilisação" — declarou o ministro da Belgica ao representante da agencia Havas.

"Apesar de que a capitulação da Belgica tenha significado a entrega de munições e armas belgas ao invasor para que elle com ellas metralhe o nosso povo e aquelle a quem amamos — continuou o ministro — temos fé no triumpho final".

"De todos os paizes do mundo concorrem cidadãos belgas para incorporarem-se ao novo Exercito belga que se fórma na França, o que já conta com 250.000 homens. Espero — finaliza o ministro — que o novo exercito, que luta pela libertação da Belgica, possa, em breve contar com um milhão de homens".

Conserve-se fóra da Guerra

A guerra é um acontecimento de tanta transcedencia para o mundo que qualquer homem, por mais distante que se encontre do seu fóco, sente em si mesmo as suas terriveis repercussões. Póde-se dizer que não ha pessoa de mediana educação, que não esteja, de certo modo, empenhada na luta que se trava nos campos europeus. A bem dizer, não ha espiritos neutros. Cada qual tomou o partido dos seus pendores e bate-se, com a mesma vehemencia dos soldados. Apenas é uma batalha nervosa. Cada qual soffre no intimo do seu organismo, nas suas cellulas mais nobres, os anseios das victorias e as decepções da derrota. Esses choques anniquilam as energias vitaes e concorrem para enfraquecer o corpo e preparal-o para a invasão das mais graves enfermidades. Não permitta que a guerra destroce o seu organismo. Courace o seu systema nervoso, fazendo uso systematico do Benal. Essa formula maravilhosa, ultima acquisição da sciencia, garante o equilibrio dos nervos, evita os choques penosos, mantém a tranquillidade, garante o somno reparador, defende como uma poderosa trincheira a sua energia vital. Ganhe mais forças para a guerra, munindo-se do Benal. Benal é uma formula incomparavel do professor Austregesilo.

ARTE

HOJE, 4ª. RECITA DO "BALLET DE MONTE CARLO"

Terá logar á noite no Municipal a 4ª. récita de assignatura da Companhia de Bailados Russos de Montecarlo, com **Carnaval, Bogatyri e La Boutique Fantasque**, tres obras primas pela musica, o thema, a choreographia, a execussão, os cenarios e o guarda-roupa. **Carnaval**, baseado na conhecida obra de schumann é uma pittoresca concepção choreographica de Michel Fokine para a qual Leon Bakst desenhou caprichosos cenarios e costumes. Nelle actuam, dentro dos caracteres classicos, da "comedia dell' arte" no decorrer de um baile de mascaras o desprezado Pierrot, o agil e zombeteiro Arlequim, a frivola Colombina, o romantico Euzebius, o parvo Pantalon, a turbulenta Estrella, o impetuoso Florestan e a sentimental Chiarina.

Bogatyri da-nos conta de uma das mais velhas lendas encantadoras da Russia. Os bogatyris, ousados e valentes travam luta com a influencia má de um monstro phantastico, o terrifico Ogre e salvam a Princeza Anastschiuska da sua influencia e guarda dos tartaros. Finalmente **La Boutique Fastasque** é uma historia de bonecos. Turistas vão a uma loja de brinquedos e adquirem os mais bellos, mas como a entrega só se fará no dia seguinte, os bonecos á noite adquirem vida propria e se condoem da sorte de um casal de baillarinos que, amantes, verão sua união desfeita porque dois foram os compradores. Fogem, então, dos envolucros, provocando na manhã seguinte a surpreza e a indignação dos turistas que resolvem depredar a loja no que são obstados pelos bonecos que os fazem fugir espavoridos. A musica é de Rossini, orchestrada por Respighi, a choreographia de Massiné e o cenarin de André Derain.

A VESPERAL DE AMANHA

Amanhã á tarde, terá logar a segunda récita extraordinaria com **Giselle, Passaro Azul e Le Beau Danube**, tres baillados já applaudidos calorosamente pela critica e pelo publico. **Giselle**, pema rustico com musica de Adolf Adam é um grande successo de Mia Slavenska e por Youskevitch e de toda a companhia, que foram applaudidissimos ante hontem.

Esta vesperal é a unica a a preços reduzidos, sendo dedicada pelos directores da Companhia á juventude carioca. A lotação do Municipal vae ficar esgotada.

O SUCCESSO DOS "BALLETS JOOSS" EM BUENOS-AIRES

A grande companhia dos Ballets Jooss, organização da arte choreographica moderna, continua obtendo exitos extraordinarios no Theatro Odeon de Buenos-Aires, tendo sido prorogada a sua temporada. Poucas vezes tem sido registado uma opinião tão unanimamente elogiosa na imprensa argentina como agora se tem verificado para os Ballets Jooss. Em Montevidéo "La Manãna" escreveu: Para dar ao leitor uma ideia do que constitue esta manifestação choreographica, se necessitaria não a pena dum chronista, mas o astro luminoso do poeta". Em 10 de julho os Ballets Jooss estrearão no Theatro Municipal de S. Paulo e depois no Rio.

Não vos esqueçaes de que os cégos necessitam sempre do vosso auxilio. Encaminhando-o para A ALLIANÇA DOS CEGOS á Rua 24 de Maio n.º 47. Rio de Janeiro. Telephone 48 5202

Algodão do Brasil Para a Inglaterra

S. PAULO, 4 (A. N.) — O vapor "Leighton", que deixou hontem o porto de Santos, levou para a Inglaterra 16.077 fardos de algodão em rama, com o peso de 3.033.600 kilos e mais 116 fardos de algodão "linthere", pesando 25.448 kilos. As remessas referidas destinam-se a Liverpool e Manchester, seguindo para o primeiro 4.817 fardos e para o segundo 11.260.

Dr. Newton Motta
Medico
DOENÇAS DE SENHORAS — OPERAÇÕES — PARTOS
Consultorio: OUVIDOR, 183-4.º. sala 407
Terças, Quintas e Sabbados de 2 ás 4
Attende chamados pelo telephone 38-6503

Prohibiu-lhe o Medico de Ter Filhos ?
Se não lhe ensinou como evital-os, não recorra ao aborto, que muitas vezes é um crime, LENDO
CONCEPÇÃO E METHODOS ANTI-CONCEPCIONAES
Encontrará todos os meios de que se pode utilizar com efficiencia e sem riscos.
Trata-se de um trabalho puramente scientifico escripto em linguagem accessivel a todos, assignado por dois grandes medicos hespanhoes: professores J. M. Otaola e F. Haro, de Madrid, apresentado nas "Jornadas Eugenicas Hespanholas"
TRADUCÇÃO, PREFACIO E COMMENTARIOS DO PROF. MAURICIO DE MEDEIROS
(Da Faculdade de Medicina da Universidade do Rio de Janeiro)
E' melhor mais sabio e honesto saber evitar, quando necessario a concepção, que provocar "criminosamente" um aborto que quasi sempre determina gravissimas consequencias
NAS LIVRARIAS 8$000 — PELO CORREIO 9$000
Edit. CALVINO Ltda. RUA S. BENTO 26 — RIO

O Canhão 75, o Tank e os Paraquedistas

Passada a Surpresa dos Paraquedistas, os Alliados Estão Reagrupando Suas Forças Para Deter o Avanço Germanico

A batalha dos rios, como começam a chamar os peritos militares o gigantesco encontro, não está ainda decidida. Nos mesmos sectores, mas numa extensão maior, foram repellidas na guerra passada as grandes concentrações de ttropas do general von Ludendorff, que ultrapassavam o total de tres milhões de homens e 136.000 officiaes. Uma brilhante contra-offensiva franceza rechaçou o avanço teutonico, depois de cinco fortes ataques por parte dos invasores.

A ACTUAL BATALHA PO'DE DURAR SEMANAS

Hitler trata de realizar o que não poude fazer von Lundendorff, com menos de duas terças partes dos homens que contava o alto commando em 1918. Naquella formidavel manobra alliada não era tão enorme o factor aviões e tanks como na batalha actual. Os alliados tinham 500 aviões e 670 tanks, que são poucos, comparados com o total de 5.000 tanks e 9.000 aviões de primeira linha que o exercito allemão emprega agora em seu "pustch".

E' curioso observar que a França chamou ao serviço activo, nesta crise, o general Petain, heróe de Verdun e um dos estrategistas que causaram o colapso da arremettida de von Lundendorff em sua notavel obra "Le Soixant Quinze" sobre o canhão 75, que nestes momentos tenta deter a marcha mecanica dos tanks monstruosos lançados causaram o colapso da arrevés do saliente aberto no norte da França.

Segundo informes da frente, os allemães dão o maximo de seus esforços na offensiva dos ultimos dias. A resposta a esta offensiva é preparada pelo general Maxine Weygand, novo generalissimo alliado, desfechando um contra-ataque geral. A luta desenvolvida até agora é parte de uma batalha que ainda durará varias semanas, com operações em larga escala, semelhante ás do Somme na guerra anterior. O invasor utiliza tanks de 30 até 80 toneladas, muito differentes dos typos leves de suas divisões blindadas, que eram exhibidos nos desfiles de Berlim e cuja vulnerabilidade ficou, amplamente demonstrada na guerra civil hespanhola.

DOIS PROBLEMAS SOLUCIONADOS PELOS ALLIADOS

Estes monstros de aço, equipados com canhões de 77 e 105 millimetros e variar metralhadoras, encontrou um rival implacavel no canhão de 75 millimetros francez, capaz de destruir qualquer tank por mais pesado que seja. O exito do avanço teutonico diante dos canhões de 13, 25 e 47 millimetros cessa com o 75 e com o howitzera de 150 millimetros, que, sem duvida, diminue a rapidez do ataque allemão.

O canhão 75 dispara projectis de 16 libras na razão de 3 a 6 descargas por minuto a uma distancia de 6.700 até 12.500 jardas. Durante a passada guerra mundial, fazia uma média de 300 descargas diarias, fogo sufficiente para contrabalançar qualquer avalanche de tanks que possa ser lançada pelos allemães.

O segundo aspecto da "Blitzkrieg" é o das chamadas tropas paraquedistas utilizadas com efficacia pelos allemães na Noruega e na Hollanda. Estes pelotões suicidas do Reich, assim como, o tank encouraçado, são as surpresas mais importantes da presente guerra.

ORGANIZAÇÃO DA INFANTARIA DO AR

Ha annos se vinha falando nos circulos militares da Europa sobre as experiencias que realizava o marechal Goering, no desenvolvimento da aviação allemã. Dizia-se que havia conseguido a perfeita coordenação com as forças de terra, apesar de ser um corpo de pilotos em uma entidade autonoma do serviço. Um dos novos elementos desta coordenação parece ser a infantaria do ar ou sejam os paraquédistas, que aterrissam por detrás das linhas inimigas, nos aerodromos e nos fortes para facilitar o ataque das forças exteriores.

Os paraquedistas do "Falschirm Bataillon" ou pelotões suicidas, preparados sob a direcção do general Jeschonnek, chefe de Operações no Estado Maior do Marechal, podem fazer milagres de mobilidade e surpresa nos aerodromos e cidades, mas não numa frente tão extensa como a da actual batalha.

A Allemanha copiou este aspecto da guerra aérea dos russos, que foram os primeiros a exhibir paraquedistas nas manobras do exercito vermelho realizadas em 1936. No principio, os peritos do Reich duvidaram deste systema, mas logo se dedicaram a estudar suas possibilidades, e descobriram que podiam utilizal-o contra as nações neutras e desprevenidas, conjuntamente, com as actividades dos espiões germanicos e as Quintas Columnas que operavam no territorio inimigo.

Para entrar e pertencer a Falschirm Bataillon, cada paraquédista deve realizar um minimo de seis saltos, com absoluta precisão. Cada grupo de paraquédistas consta de doze soldados, que devem saltar com um intervalo de 12 segundos.

O equipamento que levam é, cuidadosamente, seleccionado. Armados de pistola automatica, podem atacar qualquer sentinella que intentar detel-os.

Sobre os hombros carregam a bicycleta desmontavel, fabricada com uma liga de aluminio, com os pneus cheios, que póde ser armada em poucos segundos. São transportados em aviões Junkers do typo commum e usual, com lotação para nove a dez paraquedistas. Por trás dos transportes, vôam outros aviões que descarregam no logar indicado, numerosas caixas de munições e armas, para que a infantaria do ar dellas disponha como melhor lhe convier.

OS 800.000 PARAQUE'DAS COMPRADOS PELO MARECHAL GOERING

Cada paraquêdas requer para sua confecção dez libras de seda crua que a Allemanha importou da Italia em quantidade nos ultimos quatro annos. De accordo com a combinação para estas importações feita em 1936, calcula-se que o Reich comprou seda sufficiente para 800.000 paraquêdas no mercado italiano, ainda que tambem tivesse obtido em parte material, da China e do Japão.

A aviação allemã foi, surprehendentemente, simplificada nesta guerra. Os aviões contam apenas com mais instrumentos do que os apparelhos de 1914. Só dois ou tres aviões em cada esquadrilha têm todos delicados instrumentos que facilitam os pilotos no cumprimento de suas missões; os demais, orientam-se por estes apparelhos que fazem os papeis de "guias" da expedição.

Ainda que a engenharia allemã possa construir estes instrumentos, a divisão de aeronautica não os julga necessarios. Com isto a industria póde construir aviões simples em grandes quantidades, economizando ao mesmo tempor 15.000 a 20.000 dollares, o preço da installação de mecanismos em cada apparelho. Por outro lado a collocação de muitos instrumentos no taboleiro, prolongaria o periodo de treinamento dos pilotos e criaria tremendas confusões no funccionamento da frota aérea.

Quando as industrias de aviões inglezas e norte-americanas estiverem funccionando em plena capacidade, a Allemanha enfrentará um inimigo formidavel em numero e qualidade e por isso acredita-se que Hitler julgou opportuno jogar todo seu potencial nesta offensiva, para assestar um golpe decisivo.

Com este fim mobilizou sua machina completa: 9.000 aviões det primeira linha, 7.000 de segunda linha, 5.000 tanks, 100.000 pilotos suicidas imbuidos do fanatismo nazista, que em poucas horas, causaram outros tantos milhares de baixas no bombardeio da cidade de Rotterdam. Mas na França ainda não entrou em acção os milhões de soldados que, lançados em esmagadora marcha sobre o invasor, tambem equipados com tanks de 70 toneladas e aviões, possam produzir, outra vez, a confusão criada sobre o animo das legiões germanicas pela impetuosa contra-offensiva de Foch em 1918.

Vêr-se-á que este avanço das forças de Hitler, é o resultado de sete annos de trabalho intenso, durante os quaes o Reich organizou uma industria de aviões, que talvez não funccione com a mesma regularidade daqui ha 3 mezes. Se os alliados contra-atacarem, como ordenará o general Weygand e conseguirem deter a offensiva allemã, então teremos guerra por muito tempo.

BOM EMPREGO DE CAPITAL
Vende-se uma propriedade agricola de cincoenta alqueires de terras fertilissimas, contendo para mais de milhão de kilos de mandioca em ponto de fabricação de farinha, pasto cercado, boa aguada, etc., a tres kilometros de importante cidade fluminense, ligada ao Districto Federal por todas as vias de communicação.
Tratar com o proprietario á rua Sete de Setembro 65. andar terreo.

Errol Flyn na Bahia

BAHIA, 4 (A. N.) — Em transito para o Rio de Janeiro, deverá passar por esta capital, na proxima quinta-feira, viajando em um hydro-avião da Panair, o artista de cinema Errol Flyn, em companhia do sr. John Mayer, do departamento de publicidade da Warner Bross.

TOSSE · BRONCHITES
PHYMATOSAN
ELIMINA · FORTALECE

Dr. Americo Caparica
Clinica Medico Cirurgica
Consult. R. Visconde do Rio Branco, 31. — Tel. 22 2949. diariamente das 16 ás 19 hs.
Res. Rua Paulo de Frontin. 103 - 2.º — Tel. 22 7804

Juiz de Fora em Festas

JUIZ DE FO'RA, 4 (A. N.) — A cidade commemorou, festivamente, a passagem do 90º anniversario de sua organização politica. Realizaram-se varias inaugurações de melhoramentos publicos, entre as quaes a Escola Rural Modelo, e o Matadouro Modelo, cujas installações custaram cerca de 2.000 contos de réis.

Na Bahia um dos Novos Navios do Lloyd

BAHIA, 4 (A. N.) — Encontra-se desde hontem, atracado no armazem 7 o cargueiro nacional "Southfolg", procedente de Nova York e escalas. Trata-se de um dos navios recentementes adquiridos pelo Lloyd Brasileiro e que está realizando a sua primeira viagem com o pavilhão nacional.

THEATRO MUNICIPAL
TEMPORADA OFFICIAL DA PREFEITURA DO DISTRICTO FEDERAL
Organizador Geral: Maestro SLIVIO PIERGILI
GRANDE COMPANHIA DE BAILADOS RUSSOS DE MONTECARLO
Tournée Sul-Americana sob os auspicios de S. Hurok e a Sociedade Musical DANIEL
HOJE — AS 21 HORAS — HOJE
4ª RECITA DE ASSIGNATURA
CARNAVAL
Musica de SCHUMANN
BOGATYRI
Musica de BORODIN
La Boutique Fantasque
Musica de ROSSINI, instrumentada por RESPIGHI
Não sendo permittida a entrada na sala durante a execução do espectaculo, pede-se ao publico a gentileza de chegar com pontualidade.
Amanhã — Ás 17 horas — Amanhã
UNICA VESPERAL
A PREÇOS REDUZIDOS
DEDICADA A' JUVENTUDE CARIOCA
com deslumbrante programma
GISELLE — PASSARO AZUL
LE BEAU DANUBE
ESTRONDOSO SUCCESSO
Preços excepcionaes para esta Vesperal: Frizas e Camarotes: 200$; Poltronas: 40$; Balcões Nobres A e B: 35$; idem outras filas: 30$; Balcões A e B: 30$; idem outras filas: 25$; Galerias A e B: 20$; idem outras filas: 15$. Sello á parte. — Bilhetes á venda
TEMPORADA LYRICA OFFICIAL
ASSIGNATURAS DE GALERIAS
Termina hoje ás 17 horas o prazo concedido aos novos inscriptos. De amanhã em diante serão postas á disposição do publico em geral as galerias que ficarem vagas.

São Christovão e Bomsuccesso Promettem Realizar Uma Boa Peleja

Um Jogo Por Semana No Rio, Outro Em São Paulo

Foi o Que Decidiram Hontem os Presidentes do America, Flamengo, Botafogo e Fluminense Com o Delegado do Palestra, Corinthians e São Paulo F. Club

Estiveram reunidos hontem á noite na sala da presidencia da Liga de Football, á convite do nosso confrade Carlos Gonçalves, representante dos clubs paulistas, os senhores Gustavo de Carvalho, presidente do Flamengo, Paula e Silva, do Botafogo, Egas de Mendonça, do America e Julio de Almeida, representante do Fluminense F. C. afim de estudar o annunciado Torneio Rio-São Paulo. O sr. Antonio Campos presidente do Vasco não compareceu á reunião.

Presidiu os trabalhos, que despertaram interesse entre os paredros locaes, o sr. Joaquim Guimarães, presidente da entidade da rua da Quitanda.

FALA O REPRESENTANTE DOS CLUBS PAULISTAS

Aberta a sessão falou o sr. Carlos Gonçalves, esclarecendo os objectivos de intercambio mais intenso entre os gremios cariocas e bandeirantes, visados pelo Torneio em elaboração. Explica, a seguir, porque o Palestra Italia, Corinthians e São Paulo F. C., promotores da iniciativa, apenas convidaram os cinco clubs cariocas melhor collocados na tabella do Campeonato.

—A escasser de datas com que lutarão os organizadores do certame interestadual não permittiria outros concurrentes, além do Fluminense, Botafogo, Vasco, America e Flamengo, explica o chronista-paredro.

UM JOGO NO RIO OUTRO EM S. PAULO, POR SEMANA

Em principio ficou resolvido a realização de um jogo semanal nos gramados da cidade e outro na capital paulista.

O Regulamento do torneio está sendo ultimado pelo sr. Joaquim Guimarães e talvez hoje será submettido ao Conselho Superior que se reunirá para discutir a sua approvação.

Bomsuccesso e São Christovão Defrontar-se-ão, Hoje, á Noite, Numa Peleja Em Que Predominará o Equilibrio de Forças

No Campo do America o Jogo Nocturno de Hoje — Na Preliminar as Equipes Infantis do America e da A. A. Portugueza

Hoje, á noite, no campo do America será realizado o jogo entre o S. Christovão e o Bomsuccesso que foi adiado da noite de sabbado passado.

Os dois clubs pretendiam collocar em jogo suas equipes constituidas com as modificações que conseguiram com a acquisição dos novos jogadores. Seus passes, porém, não foram

Villegas

registados antes da hora do jogo transferido, o que impossibilita as direcções technicas de incluil-os nos seus esquadrões.

Assim os leopoldinenses e alvos terão que contar com seus antigos jogadores. Nesse terreno o Bomsuccesso leva ligeira vantagem, porque vae estrear Delgado e Paulista que já estavam em condições de jogo.

A peleja deve transcorrer equilibrada pois os dois disputantes estão em situação quasi identica na collocação. O gremio alvo leva, neste ponto, ligeira vantagem, pois já conseguiu vencer uma partida, ao passo que os leopoldinenses, ainda, nada conseguiram, aliás, sua equipe não marcou um só tento. Suas derrotas têm sido sempre com o marcador assignalando zero.

Embora haja ligeira superioridade do esquadrão alvo deve ser esperada uma luta equilibrada, porque o Bomsuccesso, com as alterações que fez em sua equipe, melhorou seu poderio.

COMO DEVEM ACTUAR OS QUADROS

Os dois quadros deverão ser apresentados, segundo as informações que colhemos, com as seguintes equipes:

S. Christovão — Magdalena; Hernandez e Mundinho; Oscarino, Dôdô e Affonsinho; Vicente, Villegas, Nestor, Nena e Mathias.

Bomsuccesso — Humberto; Mario e Fraga; Lamas, Bibi e Otto; Paulista, Irineu, Gallego, Eunapio e Delgado.

O JUIZ

De accordo com o regulamento e com a orientação do Departamento Technico da L. F. R. J. a escalação de Fioravanti D'Angelo ficou sem effeito. Podemos affirmar, no entanto, que s. s. será mantido na arbitragem.

PORQUE NAO PODEM JOGAR OS NOVOS JOGADORES

O São Christovão acaba de contratar Fuentes, Curtiss e Juan Carlos, e o Bomsuccesso, Arresi e Rivarola. Os dois ultimos já têm passes e estão em condições de jogo. Não podem fazel-o, hoje, porque seus contratos e passes foram registados depois de sabbado.

Os outros têm attestado liberatorio do Estudiantes de la Plata, mas ainda não têm passe da A. F. A.

São essas as razões por que esses jogadores não integrarão as suas equipes, hoje.

Antes da partida haverá um jogo amistoso entre as equipes infantis da A. A. Portugueza e do America F. C.

Essa partida será iniciada ás 19,30 e a principal ás 21 horas.

O TIJUCA TENNIS CLUB FESTEJA O SEU 25° ANNIVERSARIO

O Tijuca Tennis Club vê passar, no corrente mez de junho, o seu quarto de seculo de util existencia aos esportes e ao mundanismo do Rio de Janeiro.

Essa data representa, de modo incontestavel, a victoria authentica de uma iniciativa particular que tem resistido, galhardamente, a toda sorte de imprevisto. Por isso, firmou-se, definitivamente, no conceito da sociedade carioca. Da' i, mesmo a despeito de não receber auxilio de ninguem, vivendo só com os seus proprios recursos — emanados da contribuição dedicada de seus socios — ahi está o Tijuca Tennis C l u b , pujante orgulho dos sports cariocas, aos quaes se dedica com carinho, numa demonstração frisante de patriotismo e de brasilidade.

Iniciando a serie de festividades, será levada a effeito, no proximo sabbado, dia 8, das 22 ás 2 horas, o sarão dansante da familia tijucana — reunião tradicionalissima no gremio cajuti.

PERIGA A REALIZAÇAO DOS JOGOS RIO-S. PAULO

Apesar de já asesntadas, na reunião de hontem, as bases fundamentaes do Torneio inter-clubs do Rio e de São Paulo, podemos assegurar que a sua approvação pelo Conselho Superior está perigando, isto porque não contam os presidentes do Vasco, Fluminense, America, Flamengo e Botafogo com a unanimidade de votos, necessarios para a approvação da materia, no orgão supremo da entidade.

Falando hontem ao representante do DIARIO CARIOCA junto á Liga de Football, o sr. Domingos Vassalo Caruzo, presidente do Bomsuccesso declarou-nos que protestará, em nome do Bangu', Madureira, São Christovão e do seu gremio, contra a realização do certame, na primeira sessão do Conselha Superior apresentando razões que estão ao alcance de todos, isto é os prejuizos que causarão aos cofres da entidade, enfraquecendo as rendas do certame official, além de ferir directamente os interesses de quatro clubs fundadores.

E' provavel, portanto, que o Torneio acabe mesmo adiado "sine-die", apesar da firme disposição em que estão os cinco maiores clubs cariocas.

Botafogo F. C. x Carioca Em Luta Pela Invencibilidade

Alvi-Negros e Gaveanos Preliarão no Rink do Leme — Bangú x Sampaio o Outro Jogo da Noitada Cestobolistica de Hoje

Adamo

O Torneio de classificação da Liga Carioca de Basketball marcha para o seu desfecho, com a realização hoje da antepenultima rodada.

Dois jogos serão effectuados hoje — Bangu' x Sampaio e Botafogo F. C. x Carioca.

O cotejo de maior monta e o que reunira ás turmas do Leme e da Gavea, que muito embora já estejam classificadas, lutarão para a manutenção do titulo de invictas. Os alvinegros contando com elementos de maiores credenciaes e com um conjucto apurado tem maiores possibilidades de vencer do que seu adversario. Accresce, além do mais, o valioso handicap com que contarão os botafoguenses — jogarão em seus proprios dominios, o que constitue uma vantagem.

O jogo deverá caracterizar-se pela movimentação e combatividade, devendo seu desenrolar apresentar fartos lances de sensação.

O Sampaio que nesta temporada vem atravessando uma phase má, sem siquer obter uma victoria, está ameaçado de não conquistar a almejada classificação.

Hoje, os sampaienses enfrentarão os banguenses. O gremio dos irmãos Florencio é superior ao antagonista, dahi prevê-se a sua primeira victoria.

Com o triumpho poderá o Sampaio alimentar ainda esperanças de candidatar-se a ultima vaga de seu grupo. Este jogo será effectuado no rink da rua Ferrer.

De Vincenzi

A RESENHA DOS JOGOS

A resenha dos jogos é a seguinte:

BOTAFOGO F. C. X CARIOCA — Rink do Leme.

Arbitro — Haroldo Oest; fiscal — Sylvio Pinto; chronometrista — Fernando Zurli; apontador — Alair de Oliveira; delegado — Antonio Braga.

BANGU' X SAMPAIO — Rink da rua Ferrer.

Arbitro — Affonso Lefever; fiscal — Mario de Oliveira; chronometrista — Carlos Girardin; apontador — Alberto Alves; delegado — Waldimir Duarte.

AS ULTIMAS RODADAS DO TORNEIO DE CLASSIFICAÇAO

Para o encerramento do Torneio de Classificação faltam ser effectuados os seguintes jogos:

Junho 7 — MACHENZIE X COSTA LOBO — PORTUGUEZA X VASCO — VILLA X GRAJAHU' X — OLYMPICO X RIACHUELO.

Junho 10 — FLAMENGO X TIJUCA — BANGU' X AMERICA.

Junho 12 — SAMPAIO X FLAMENGO — CARIOCA X BOQUEIRAO.

DR. LAURO BORGES
DOENÇAS ANO - RECTAES E DOS INTESTINOS
Tratamento das hemorrhoidas sem operações e sem dôr
RODRIGO SILVA, 11 - 3.°
22 1256

INGRESSO PAGO

TAMBEM NOS JOGOS DOS JUVENIS

Apesar de ter sido vétada ha tempos pelo Conselho, uma proposta do sr. Domingos V. Caruzo, presidente do Bomsuccesso, no sentido de serem cobrados ingressos tambem para os jogos de juvenis, aquelle paredro procurou hontem o presidente do Botafogo, com quem assentou a adopção daquella medida.

Para o cumprimento da mesma resolveram os srs. Caruzo e Paula e Silva determinar á thesouraria da entidade a acquisição dos respectivos sellos.

Cada espectador, de agora em diante, para assistir aos encontros de juvenis, actualmente muito concorridos por serem francas as entradas, terá de pagar mil réis de ingresso além do imposto municipal de 10%.

Ainda Este Mez, Possivelmente, a Regulamentação Dos Nossos Sports

ESFORÇA-SE O MINISTRO CAPA NEMA PARA QUE SE ORGANIZE EM DEFINITIVO O REFERIDO PROJECTO

O desentendimento, a discordia, a politicagem tinham de tal modo arruinado os sports nacionaes que o governo se viu obrigado a intervir para por cobro aos abusos que iam sendo cada vez maiores e que iam aos poucos levando ao descredito o nome desportivo do Brasil.

O presidente da Republica nomeou uma commissão e a encarregou de legislar sobre o assumpto.

Depois de acurados estudos a commissão organizou um ante-projecto que resolve, perfeita e completamente, o caso em apreço unificando o controle de todos os sports, nas mãos de um só poder.

FINALMENTE A OFFICIALIZAÇAO

O ante-projecto depois de publicado foi alvo de varios estudos pelos dirigentes das variadissimas Ligas, Federações e entidades do paiz e conforme concedera o ministro da Educação varias e desencontradas suggestões para alteração de sua estructura foram apresentadas.

As suggestões se annullam por si mesmas. As divergencias existentes entre ellas consubstanciam o ante-projecto da commissão legisladora.

Assim podemos affirmar que no decorrer deste mez o ante-projecto de officialização dos sports será transformado em lei, soffrendo curtas e pequenissimas alterações em sua organização primitiva.

SOMENTE A' C. B. D. CABERA' O CONTROLE DOS SPORTS NO PAIZ

Entre os grandes beneficios que a lei futura trará está o da extincção de todas as entidades que controlam cada sport, ficando, somente, a encargo da C. B. D. a administração dos sports.

Somente as entidades de caracter regional ou local é que perdurarão.

Vão acabar-se as federações de basketball, de tennis, de athletismo e a de football.

Tambem para que tanta gente mandando e, principalmente, desmandando? Para que tanto "casaca"? Para que tanta burocracia?

A dispersão administrativa dos nossos sports vae este mez acabar de vez.

Com o controle nas mãos de uma só entidade acabar-se-ão as viagens aereas desnecessarias, com o sport officializado e fiscalizado pelo governo, os casos pessoaes que, impatrioticamente, têm prejudicado nosso renome nesse sector terão um fim.

Felizmente no segundo semestre de 1940 os sports nacionaes vão se libertar dos grilhões da politicagem nascente das rivalidades entre as Federações de todas as especies.

A lei da officialização que vae ser sanccionada, ainda este mez, jugulará, de vez os "casos" que têm evitado e impedido com a união de vistas o progresso em que deviam estar os sports brasileiros.

O Boqueirão solicita ao chefe do Governo a sua intervenção para o caso dos terrenos de Santa Luzia

Perdura ainda sem solução o caso dos Terrenos de Santa Luzia. Todos os clubs nauticos vêm trabalhando activamente no sentido de conseguir a almejada cessão dos terrenos necessarios para as construcções das novas sédes.

O Boqueirão, um dos maiores batalhadores pela causa justa dos gremios de Santa Luzia, vêm de enviar ao presidente Getulio Vargas um appello para que intervenha com seu valioso apoio para a prompta solução do momentoso caso. O teor do telegramma é o seguinte:

"Club Regatas Boqueirão do Passeio um dos clubs nauticos presentes á audiencia mezes atrás v. ex. se dignou de conceder citados clubs para de viva voz exporem situação afflictiva, pede venia para solicitar calorosamente valiosissima e indispensavel intervenção v. ex. promettida solução caso cessão terrenos para construcção suas sédes conforme memorial então entregue a v. ex. — Attenciosas saudações — Paschoal Segreto Sobrinho — Vice-presidente".

Uma Iniciativa Digna de Elogios

O ASSISTENTE TECHNICO FARA', AOS JOGADORES, TECHNICOS E JUIZES, UMA EXPOSIÇÃO SOBRE REGRAS DE FOOTBALL

O Juiz Carlos Millstein Encarregado de Organizar os Graphicos Que Serão Filmados e Que Illustrarão a Palestra

O sr. João Teiveira de Carvalho resolveu reunir ao mesmo tempo, jogadores, technicos e juizes, para fazer uma prelecção sobre regras de football, suas applicações e interpretações.

O chefe do Departamento Technico da Liga, aproveitará a occasião e fará uma exposição sobre o modo de proceder dos jogadores em campo.

Essa palestra ainda não tem data prefixada porque depende de umas illustrações e e um "film" que estão sendo elaborados pelo sr. Vassalo Caruzo, presidente do Bomsuccesso.

Essa iniciativa é digna dos maiores encomios.

Nós affirmamos, sempre, que a causa dos incidentes em campo, dos actos de rebeldia e indisciplina, são originarios da ignorancia das obrigações e das regras por parte dos nossos profissionaes, e é por isso que não regatearemos applausos á idéa do sr. Assistente Technico, fazendo votos que a reunião se realize no mais breve prazo.

Depois desta reunião não haverá mais desculpas para os deturpadores da boa marcha das pelejas.

Os indisciplinados os máus juizes devem, depois dessa palestra, ser, rigorosamente, punidos.

A imposição de multas não basta. E' preciso que os recalcitrantes, os indiscipinados contumazes soffram penas de suspensão por um, dois, dez jogos e até por temporada.

Os sports precisam ser escoimados dos máos elementos, dos desordeiros, dos indisciplinados.

Sem penalidades rigorosas para os reincidentes todas as palestras, todas as illustrações e todas as fitas cinematographicas serão inuteis.

Carreiro Talvez Não Jogue Domingo

Parece que o Fluminense tem de modificar o seu team para a proxima jornada. Carreiro, o ponta que arrebatou de Hercules a posição, contundiu-se, domingo ultimo, no jogo contra o Flamengo e submetter-se-á, hoje, a novo exame de Raio X, afim de ser verificada a seriedade de sua contusão.

Caso haja gravidade, Carreiro ficará na cerca.

Terá, então, a direcção technica do Fluminense de resolver o problema da ponta esquerda, escolhendo entre Hercules e Cassati. Ambos treinarão no logar do intelligente extrema.

Tadique Jogará na Ponta Direita

O sr. Paula e Silva, presidente do Botafogo, informou á reportagem que a extrema direita do seu team profissional será occupada pelo jogador Tadique, elemento que occupou esta posição no scratch paranaense que disputou o ultimo campeonato brasileiro.

O BOMSUCCESSO PROTESTARA'

Na Reunião do Conselho Superior Contra o Torneio Rio-São Paulo!

Bangú e Madureira na Peleja Mais Fraca da Rodada de Domingo

O GREMIO DA RUA FERRER JOGARA' TODOS OS SEUS TRUNFOS PARA OBTER UMA AMPLA REHABILITAÇÃO

Dos tres jogos de domingo o que se afigura mais fraco é o que se vae realizar, na Estrada do Norte, entre o Bangu' e o Madureira.

As producções das duas equipes de profissionaes dos suburbios têm, sido bem differentes.

Emquanto os tricolores suburbanos vêm demonstrando possuirem uma equipe capaz de enfrentar, com probabilidade de exito qualquer adversario, os alvi-rubros a não ser a tenaz resistencia imposta ao Flamengo nada têm feito.

Isto importa dizer que os tricolores pisarão a cancha do Bomsuccesso com as honras do favoritismo dos torcedores.

A equipe bangu'ense tem elementos capazes de produzir bom jogo. Nota-se entre elles desentendimento, consequente das modificações e das incertezas das escalações.

Póde, portanto, o esquadrão da rua Ferrer cortar a ascenção que vem tendo a seu rival nos suburbios da Central.

Alguns dos componentes da equipe de Jair ainda se encontram contundidos; esse numero foi augmentado com a lesão soffrida por Alfredo no jogo de domingo.

A contusão do guardião do Madureira, talvez o impossibilite de actuar domingo o que constituirá um "handicap" para o Bangu'.

O Madureira tudo fará para collocar um team completo, em campo, porque o Bangu', no afan de se rehabilitar poderá cortar sua brilhante carreira no presente turno.

America X São Christovão na Segunda Peleja da Proxima Rodada

RUBROS E ALVOS EM LUTA PARA A REHABILITAÇÃO

Na cancha das Laranjeiras defrontar-se-ão domingo as equipes do America e São Christovão. Será um match interessante, onde os dois quadros muito lutarão para a conquista da victoria.

Ambos os teams vêm sendo derrotados ultimamente, razão pela qual os litigantes procurarão a victoria visando uma rehabilitação.

TODA A CIDADE VOLTA SUAS VISTAS PARA A BATALHA QUE VAE APONTAR O VICE-LEADER DO CERTAME CARIOCA

Se o Botafogo Tivesse Um Team Solido...

A tabella de jogos do campeonato de profissionaes marca para domingo proximo a realização dos jogos: Botafogo x Fluminense, Bangu' x Madureira e S. Christovão x America.

De todas a mais importante é a que se vae ferir, no campo do Vasco, entre os tricolores e alvi-negros.

Os botafoguenses, apesar de possuirem uma quantidade de jogadores que possuem qualidades technicas, com possibilidade de construirem uma grande equipe, ainda não apresentou, neste campeonato, uma producção a altura.

Varias modificações improductivas têm sido feitas na sua constituição, sem que a producção do esquadrão tenha melhorado. Ao contrario tem peorado consideravelmente.

E' possivel que, após esses dias de folga, os botafoguenses, tenham conseguido articular a equipe, de modo a poder entrar no estadio de S. Januario com possibilidades de exito

Fala-se nos circulos alvinegros, nos reapparecimentos de Nariz e Peracio. Esses dois jogadores se no momento do inicio do prelio estiverem em boa forma constituirão um grande reforço para o "team".

O Fluminense vem de conceder ao seu classico rival uma victoria justa.

Pode-se, mesmo, dizer, facilitada por uma falha da direcção technica que não collocou em campo uma vanguarda com poder aggresivo e que foi incapaz de se aproveitar do recuo dos seus vencedores, na ultima phase da pugna.

Os tricolores estão um ponto na frente do seu adversario. Uma derrota significará a perda do segundo posto. Naturalmente Ondino Vieira, procurará por em campo a linha atacante, como deve ser constituida, com um commandante acostumado a occupar essa posição, o que lhe facilitará a possibilidade de ser vencedor do jogo.

Se os dois "teams" poderem apresentar-se em campo om seus quadros ajustados e com seus jogadores em forma, a peleja será equilibrada e de resultado difficil de prever

QUANDO SE PODERIA LEMBRAR UM CLASSICO...

Quando se annunciava, na semana passada o celebre classico Fla-Flu, nós fechamos questão contra a classificação que se pretendia dar a um jogo onde iam intervir dois teams de forças heterogeneas.

Não podiamos concordar com tal cousa. Mesmo porque, quando se fala em classico, o reporter, o publico, não podem ter uma impressão diferente da apresentação de elementos superiores, elementos de elite.

Assim, como poderiamos hoje estar de accordo com a classificação que se deseja dar para o proximo jogo principal de domingo?

Nosso ponto de vista não se modificou quanto a classe e poderio do esquadrão de ouro da Metropole.

Uma, duas derrotas não nos impressionariam ao ponto de acreditar que o Fluminense esteja com seu onze arrazado. Todo o team pode ter seu dia negro. E não seria o Fluminense, o Bomsuccesso, o Botafogo, ou o America que seriam excluidos dessa fatalidade Dessa forma, continuemos a acreditar no team de Alvaro

(Conclue na 11ª pagina)

Ameaçado De Não Se Realizar o 1º Campeonato Brasileiro de Basketball Feminino

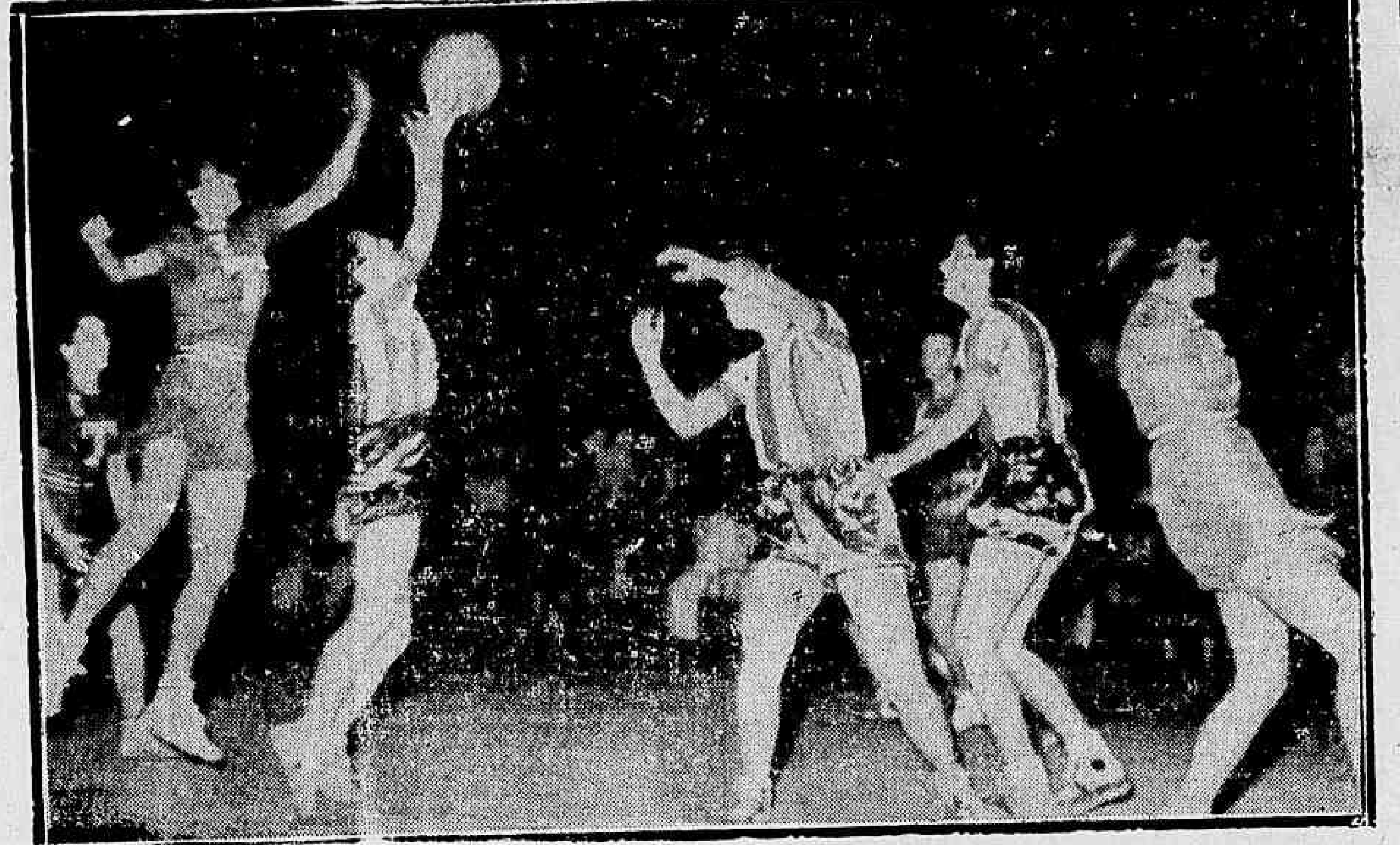

Movimentada phase de um jogo effectuado nesta capital entre elementos do basketball feminino do Rio e de São Paulo

Está ameaçado de não se realizar o Primeiro Campeonato Brasileiro de Basketball Feminino, isto porque, a F. B. B. vem encontrando varios obstaculos que transtornam por completo a sua pretenção de realizar tão interessante e inedito certame.

Um dos maiores factores para a não effectivação do campeonato foi o limitado apoio dado pela Federação Mineira á Federação de Basketball.

Outra difficuldade surgida foi a deliberação da Federação Paulista em não se fazer representar.

DIFFICIL A REALIZAÇAO DO CAMPEONATO –

Em conversa com a nossa reportagem, o commandante Paulo Meira, presidente da Federação Brasileira de Basketball, disse das difficuldades a serem transpostas para a realização do Primeiro certame nacional de basketball feminino, frizando que difficilmente o campeonato poderá ser effectuado.

PARA APPLAUDIR AS "BICYCLETAS" DAS GAROTAS DO PRIMAVERA F. C....

Leonidas Vae Assistir Domingo, no Campo do Parames, o Festival de Estréa da Equipe Feminina de Sally

Nos dominios do football suburbano, a apresentação no campo do Parames, em Jacarépaguá, da equipe feminina do Primavera F. Club, está constituindo o acontecimento de attracção maior, do proximo domingo.

Após um periodo longo de preparativos, sob a orientação technica de Ariston de Souza, o team de Nicéa, Sally, Elza e Aida vae fazer sua estréa finalmente, enfrentando o conjunto do Eva F. Club, onde militam varias estrelas de primeira grandeza do soccer feminino.

Além desse encontro, aguardado com ansiedade, tambem as pequenas do S. C. Valqueire medirão forças com as do Independente, numa das pelejas preliminares do encontro numero um do Football Feminino.

Intercalando os jogos de moças, preliarão tambem quatro equipes juvenis de cartaz, no gramado da rua Doutor Bernardino.

Varios leaderes das entidades sportivas locaes foram convidados pelos promotores da festa de estréa do Primavera F. C. que inaugurará tambem seu lindo uniforme alvi-rubro, em uma solennidade no centro do gramado.

LEONIDAS ENTHUSIASMADO COM O JOGO FEMININO QUE ASSISTIU EM S. PAULO

Depois do Fla-Flu de domingo

Sally — a decidida centro-médio do Primavera F. C.

tivemos opportunidade de palestrar demoradamente com Leonidas.

O famoso "homem de borracha", entre outros assumptos falou do jogo que assistiu no Estadio Pacaembu', entre as esquadrás femininas do Casino do Realengo F. C. x S. C. Brasileiro, na preliminar do primeiro encontro entre o Flamengo e o São Paulo F. C.

— Gostei do jogo das "garotas". Até uma bicycleta a meia direita do Casino deu na minha presença, arrancando applausos da enorme assistencia que enchia o Estadio Municipal.

E, após outros detalhes do jogo que assistiu Leonidas conclue sorrindo:

— Estou com vontade de assistir a estréa das meninas do Primavera F. C. no campo do Parames, uma vez que o Flamengo não tem compromisso na proxima rodada.

Se puder não perderei este ensejo de ver jogar as minhas futuras rivaes...

Visam Nascimento, o Arqueiro do Vasco, Todas as Vezes Que Seu Club Perde

Antonio Campos Acha Que Foi o Team Todo Que Perdeu e Não o Grande Keeper

Parece que ha elementos interessados em visar o nome de Nascimento, o arqueiro do "scratch" brasileiro, que defende com brio e enthusiasmo a cidadella vascaina. Porque, toda vez que o Vasco soffre um revés qualquer, surgem noticias, entrevistas, affirmando que "Nascimento merece a confiança do Vasco".

E' ridicula essa affirmativa. A prevalecer esse criterio ella deveria ser endereçada a todos os jogadores do team da camisa negra, porque quem perdeu o jogo foi o "onze" do Vasco e não Nascimento.

FALA ANTONIO CAMPOS

E' o proprio presidente do Vasco da Gama quem procura arrasar a onda que, de vez, em quando se ergue contra o grande arqueiro.

— Não conheço o motivo pelo qual os inimigos do arqueiro de meu club levantam a lebre, toda vez que o Vasco perde, contra o seu nome. Conheço de perto o rapaz e elle merece toda a confiança da nossa torcida e da directoria do Vasco. Não encontro motivos para se falar, sempre que o Vasco perde, sobre Nascimento. Foi o team todo que perdeu e não um unico jogador, concluiu Antonio Campos.

O America Encontrará, nas Laranjeiras, o S. Christovão, Num Choque Promissor

O Gremio Alvo Deverá Apresentar Sua Equipe Inteiramente Modificada

O jogo São Christovão x America segue-se em importancia ao prélio principal.

Os americanos possuem uma equipe homogenea, que se vem exhibindo com real successo, tendo sómente soffrido duas derrotas, assim mesmo, por score minimo.

A sua collocação é boa e qualquer fracasso poder-lhe-á ser fatal, porque poderá afastal-os da possibilidade de conseguir o campeonato.

Sua defesa é solida e seu ataque impetuoso, capaz de causar panico a qualquer defesa.

Diga-se, de passagem que as derrotas infringidas aos rubros o foram com grandes esforços. Isso os evidenciam para a peleja de domingo.

A campanha do São Christovão tem sido má. Seu esquadrão ainda não mostrou qualquer perigo para os adversarios, sómente conseguiu vencer uma vez.

Domingo o director de sports pretende collocar em campo os quatro novos jogadores portenhos, recentemente, contratados e que estão aguardando passe.

Os novos "players" nos exercicios em que têm tomado parte, deram maior impulso ao esquadrão.

Se as estréas foram possiveis o São Christovão estará em condições de enfrentar seu adversario, podendo mesmo conseguir sua segunda victoria.

Juan Carlos é um center-forward" de grande aggressividade, activo, com desenvoltura e persegue o arco com grande visão.

Se seu passe e os de seus companheiros chegarem a tempo o publico sportivo irá ver uma grande peleja na qual os sanchristovenses exhibirão ume "team" á altura do seu renome nos annaes do football carioca.

SÃO-LUIZ
PRAÇA DUQUE DE CAXIAS, 315 (LARGO DO MACHADO)
Phones: 26-0051 -26-0052
6ª FEIRA
No LUAR... NOS OLHOS... NOS CABELLOS DA MULHER AMADA, STEPHEN FOSTER ENCONTRAVA INSPIRAÇÃO PARA AS SUAS MELODIAS!
Coração de um Trovador
(SWANEE RIVER)
Uma pagina musical toda colorida!
Don AMECHE · Andrea LEEDS · Al JOLSON
O romance encantador do mais popular e famoso compositor de canções americanas!
20th Century Fox
Complemento Nacional: NA PISTA DE INTERLAGOS

Sir Cedric Hardwicke · Thomas Mitchell · Maureen O'Hara · Edmond O'Brien · Alan Marshal · Walter Hampden · Katharine Alexander
A RKO concede uma nova opportunidade para assistir a essa super-producção!
CHARLES LAUGHTON
CORCUNDA DE NOTRE DAME
Complemento FLAGRANTES DO RIO · D.F.B
SEGUNDA-FEIRA PALACIO
Dia 17 Noites de Vigilia
CAROLE LOMBARD · BRIAN AHERNE · ANNE SHIRLEY

REX
BALCÕES 2$000
HOJE
Warner Bros apresenta
Priscila Lane
Lola Lane
Rosemary Lane e
Gale Page
— EM —
Quatro Esposas
— COM —
CLAUDE RAINS — JOHN GARFIELD
As "Quatro Filhas" realizaram o seu sonho de amor!
Comp. Nac. GUANABARA JORNAL N. 1

Dorothy Lamour
Akim Tamiroff
· John Howard ·
O film campeão de bilheteria de 1940
DEUSES de BARRO
Nac. Film Jornal nº 107
Amanhã
IMPERIO
POLTRONA: 2$000
Improprio até 14 annos

Por especial concessão do "CASINO DA URCA", TITO GUIZAR comparecerá ao palco do Gloria, segunda-feira proxima, ás 7.45, fazendo dali uma saudação ao nosso publico, por intermedio da Radio Mayrink Veiga.
TITO GUIZAR em TROVADOR GALANTE
SEGUNDA-FEIRA
GLORIA
No Programa: Film Nacional

TURF

ÁS QUARTAS

As Corridas Que Nós Vimos

Os seis vencedores da ultima sabbatina não chegaram a surprehender com esses seus successos.

Entretanto, um facto contristador veiu perturbar essa reunião. E' que na terceira carreira o jockey Reduzino de Freitas, piloto de Condal, o grande favorito, no meio da recta, levou de golpe a sua montada para dentro, dando a impressão de não fazer empenho de victoria ou de melhor collocação.

Esse facto não passou despercebido do publico e, antes dos animaes cruzarem o disco, estrugiu de todo o Hippodromo Brasileiro uma prolongada vaia, que partindo das geraes se alastrou pelas especiaes até alcançar as sociaes.

Allegou aquelle freio que o seu collega Walter Cunha, piloto de California, havia se desviado da sua linha, obrigando-o a lançar a sua montada para dentro.

Essa asserção, todavia, foi desmentida não só pelo piloto accusado, como pelo vedor.

Walter Cunha affirmou, e é verdade, que ao entrar na recta final, vinha a um terço de pista da cerca interna e nessa linha se manteve até o final, facto esse confirmado pelo vedor.

Caiu pela base aquella allegação do piloto de Condal, que não faz muito, a 17 de março, no dorso do celebre Don Xiquote (o "broquinhas") recebeu tambem uma tremenda vaia.

A Commissão de Corridas tomou providencias e suspendeu-o por dois mezes.

*

A nota sensacional da semana turfista recem-finda era a disputa do Grande Premio "Cruzeiro do Sul", com a elevada dotação de cem contos.

Ao Derby Club Brasileiro concorreram dezeseis potros de tres annos e esse numero excessivo de concorrentes tirou parte do brilho da grande carreira, no que resultou da victoria de um extremo "out sider", a potranca Jamundá.

Com um numero tão grande de concorrentes, a partida foi lastimavel. Varios adversarios se engargaram no pulo e um jockey quasi caiu.

Na primeira curva por pouco não houve uma tragedia. O Apolo chegou a ajoelhar-se e seu piloto não foi ao chão por obra e graças do Espirito Santo. Quando aquelle filho de Fiterari conseguiu firmar o galope, o seu piloto tinha uma protuberancia no nariz, motivada pelo choque do seu rosto com a cabeça daquelle potro.

E assim, em todo o desenrolar do prélio, as mais diversas peripecias foram se succedendo, como num film kilometrico:

Alguns jockeys correram intelligentemente; outros, porém, com nervosismo e medo.

Walter Cunha, o piloto de Jamundá, foi o que correu com o cerebro, como se costuma dizer. O pequeno mas sympathico freio patricio vislumbrou a victoria logo no pulo. Partindo logo atrás de Trevo, que fôra o que melhor largara, Walter Cunha, num golpe ousado, lançou immediatamente a sua montada para a frente e, vertiginosamente, se assenhoreou da vanguarda. Ahi, nessa posição de honra, regulou o "train" ao seu talante. Não disparou com aquella potranca, nem permittiu que qualquer adversario, cobiçoso do principal posto, lh'o arrebatasse. E, guardando as energias da filha de Enigma para uma partida final, na recta de chegada, ahi sim, exigiu o maximo della. Jamundá, briosa e plethorica, attendeu, no momento mais critico da carreira, aos appellos do seu piloto e com galhardia manteve as posições conquistadas pouco antes da primeira passagem pelo disco. Defendendo-se com vantagem da tripla carga de Apolo, Don Xiquote e Itano, a creoula da Coudelaria Nacional de Savean poude cruzar em primeiro logar a méta de chegada deixando aquelle filho de Fiterari a um corpo.

Não resta a minima duvida que Walter Cunha foi o principal factor da victoria de Jamundá no Derby Brasileiro, pois não fosse a sua tactica de assumir de promptp, pouco depois do pulo, a leaderança da carreira e outro seria o vencedor dessa prova.

De modo inverso actuou o piloto de Trevo, o grande favorito da tradicional prova.

Realmente, o bridão chileno que dirigiu o filho de Thermogene praticou uma serie de asneiras que redundou no fracasso completo daquelle crack.

Tendo a ventura de pular em primeiro logar, num lote de dezeseis concorrentes, era logico que aquelle jockey aproveitasse dessa felicidade e regulasse a carreira como entendesse.

Demos de barato que não lhe conviesse correr no posto de honra e que deixásse passar a potranca Jamundá.

Mas a logica mandava que elle corresse na anca da leader e procurasse permanecer nessa posição até á entrada da recta final, onde talvez não lhe fosse difficil liquidal-a.

Ao invés, esse ginete deixou passar, um a um, uma meia dezena de adversarios, acabando por ficar "encaixotado". Para sair dessa posição incommoda procurou passar por fóra dos seus inimigos. Isso deu margem a que Apolo encontrasse caminho entre elle e a cerca, dominando-o no inicio da grande curva.

Numa carreira tão cheia de peripecias era natural que ao Trevo fallecessem meios de conquistar a victoria, que seria apenas a confirmação da sua supremacia na geração.

*

Aquelle terceiro logar do Don Xiquote (o "broca") no Derby Brasileiro nos deixou estarrecido.

Então, um animal com uma grave lesão, que chegou a suppurar, consegue, numa prova prenhe de incidencias e de contratempos, obter uma honrosa collocação, dominando treze adversarios?

Essa performance vem provar que o filho de Gloria Victis e um potro tão são como os que mais o sejam.

Quanto á "broca", não passa de um sonho numa noite de verão".

*

Ha uma semana dissemos que o cavallo Clyde ia longe. E vae mesmo longe o filho de Amstel.

Ainda domingo ultimo elle conquistou o seu quinto triumpho consecutivo, derrotando, com 57 kilos a Krebelina, uma egua briosa e valente, que ainda ha pouco secundou L'Atlantide.

No caminho em que vae em breve Clyde não terá mais adversarios em handicaps communs.

*

Pasteur afinal conseguiu seu primeiro triumpho este anno.

Esse successo do filho de Serio deixa-nos a matutar sobre a sinceridade da sua performance de uma semana antes, quando, eleito o grande favorito, não conseguiu mais do que escoltar Poma Rosa, Buru', Sufragio e Bomsuccesso.

* * *

Outro Desastre na Passagem Fatidica

Na passagem fatidica que dá accesso ao centro da pista do Hippodromo Brasileiro, isto é, para as canchas, têm-se verificado varios desastres.

Ainda hantem mais um ali se verificou.

Pilotada pelo "lap" João Affonso de Andrade, a egua Sunbean, que tirava prova na distancia de 1.200 metros, quando passava por aquelle local, atirou-se para dentro, tentando entrar no peão da pista.

Batendo na cerca, a filha de Newhen jogou ao solo, longe, o seu piloto, que soffreu uma fractura no craneo, além de escoriações no pescoço.

Por esse motivo, esse "lad", foi removido para o Hospital Gaffrê-Guinle, onde ficou internado.

Sunbean ficou gravemente machucada, devendo hoje ser sacrificado.

* * *

Em Nova Pensão

Os animaes Belariva e Bramane, de propriedade do sr. Adalberto Panaim, mudaram hontem de cocheiras.

Esses nacionaes que se achavam alojados nas cachocheiras do tratador Julio Coutinho, que os trouxe de S. Paulo, foram entregues aos cuidados do entraineur Americo de Azevedo.

Jockey Club Brasileiro

Para as reuniões de sabbado e domingo proximos no Hippodromo Brasileiro, foram, hontem, organizados os seguintes programmas:

SABBADO

1º. — Premio URUCARE' — 1.500 ms. — 4:000$000 — Santannense 52 kilos, Casino 52, Oceano 52, Marumbi' 52, Tina 50, Igarité 54, Muque 56, Ora Bolas! 56 e Urucaré 54.

2º. — Premio BRAZA VIVA — 1.400 ms. — 4:000$000 — Aprompto Junior 50 kilos, Afortunado 56, Kisber 53, Grey Girl 50, Soissons 50, Xamete 54, Cambuquira 56, Nickel 56, Aedo 48 e Chicote 48.

3º. — Premio XAVECO — 1.200 ms. — 4:000$000 — May Be 48 kilos, Mignon 48, Veronica 48, Perigosa 48, Salyrgan 54, Casanova 52, Matto Alto 56 e Raio do Luar 48.

4º. — Premio MONTESA — 1.600 ms. — 4:000$000 — Ugerê 53 kilos, Finis Dreno 49, Lulu' 56, Bracatéa 52, Miroró 56, Taipu' 49, Paratigy 53, Oiticoró 56, Merv 48, Bill 52, Ohuz 56, Braza Viva 55, Yami 48 e Susan 50.

5º. — Premio BILL — 1.500 ms. — 4:000$000 — Xintan 52 kilos, Maroim 48, Vallonia 51, Odax 51, Mondesir 56, Myatan 54, Abacaxi 49, Lindaya 53 e Prateada 52.

6º. — Premio BRAZADA — 1.400 ms. — 4:000$000 — Condal 53 kilos, Mastin 56, Nenufar 48, Lamparina 56, Az de Paus 51, Malacara 54, Cherabué 54 e California 54.

Premios do betting: MONTESA — BILL — BRAZADA

DOMINGO

1º. — Premio Classico BARÃO DE PIRICICABA — 1.200 ms. — 15:000$000 — Bracobi' 52 kilos, Ariguana 52, Bandido 56, Barulho 54 e Boleador 54.

2º. — Premio TREVO — 1.000 — 10:000$000 — Olos Negros 54 kilos, Danglar 54, Dulcina 52, Brutus 54, Bolido 54, Balaklana 52, Brasil 54, Velleda 52, Opuva 52, Jurado 54, Uruavé 54, Sanharó 54 e Cachaça 52.

3º. — Premio SAPHINHA — 1.200 ms. — 7:000$000 — Yucoá 53 kilos, Campo Real 55, Turqueza 53, Piracicabana 53, Aceguá 55, Rosenfeld 55, Bramane 55, Primadona 53, Cabtilla 53, Completo 55 Itacuaty 55 e Apis 55.

4º. — Premio TACY — 1.200 ms. — 6:000$000 — Palhaço 55 kilos, Sedutor 55, Cilly 53, Uruassu' 55, Maracá 53, Andaluzia 53 e Aprikose 55.

5º. — Premio LOUVAIN — 1.500 ms. — 6:000$000 — Gallarate 53 kilos, Altair 55, Cilimene 53, Pagã 53, Tiacajuca 55, Apache 55, Patavina 53, Destacada 53, Samir 55, Guané 55 Zaidinha 53, Marauna 53, Alcatéa 53 e Itavila 53.

6º. — Premio ZAGA — 1.800 ms. — 5:000$000 — Aratau' 55 kilos, Sapateador 49, Sonata 53, Yatagano 50, Sitrar 58, Bellariva 48, Kid Galhad 49, Mist 52, Bailador 48, Midas 49, Ambar 52, Azteca 54 e Acarau' 56.

7º. — Premio FELIPPA — 1.600 ms. — 5:000$000 — Discordia 48 kilos, Mandassaia 52, Xen 49, Bomsuccesso 52, Sufragio 52, Buru' 58, Ijuhy 58, Usolar 48, Alco 55 e Indayatuba 52.

8º. — Premio YAYA' — 1.800 ms. — 5:000$000 — Alone 58 kilos, Faceta 53, Az de Ouros 48, Marauyra 56, Nicodeme 58, Marabo 58 e Urussanga 56.

Premios do betting: ZAGA — FELIPPA — YAYA'

* * *

Retornou a São Paulo

Já se encontra novamente em São Paulo o entraîneur João Godoy, que na capital bandeirante tem varios animaes aos seus cuidados.

Esse tratador foi quem trouxe para a nossa capital o potro Spartano, que acaba de estrear em nossas pistas, intervindo no Grande Premio "Cruzeiro do Sul".

AS ESTATISTICAS DESTE ANNO

São os seguintes os Estados que, este anno, já forneceram ganhadores na Gavea:

1 S. Paulo, 1.098 i. e 141 v.	1.103:425$
2 Rio Grande do Sul, 148 i. e 25 v.	225:925$
3 Pernambuco, 202 i. e 25 v.	193:450$
4 Paraná, 190 i. e 12 v...	84:400$
5 Rio de Janeiro, 68 i. e 6 v.	48:500$
6 Minas Geraes, 59 i. e 8 v.	45:800$

PAIZES

Os paizes que forneceram ganhadores este anno na Gavea são os seguintes:

1 Brasil, 1770 i. e 141 v...	1.701:500$
2 Uruguay, 132 i. e 24 v.	138:050$
3 Argentina, 64 i. e 8 v.	45:600$
4 Inglaterra, 28 i. e 8 v.	45:250$

Observações: — i., inscripções e v., victorias.

* * *

Os Favoritos de Domingo e Suas Collocações

Na reunião de domingo ultimo vingaram quatro favoritos: Barulho, Quincas Borba, Ih! Ta! Tan! e Clyde. Dos demais, um conseguiu uma honrosa collocação e os tres restantes ainda estão correndo.

Abaixo damos os animaes favoritos, as poules vendidas e as collocações por elles obtidas:

BARULHO — 275 — 1º. logar.
SAMAMBAIA — 1.150 — 8º. gar.
SAMAMBAIA — 1.150 — 8c. logar.
QINCAS BORBA — 1.123 — 1º. logar.
IH! TA! TAN! — 1.772 — 1º. logar.
USULAR — 983 — 7º. logar.
TREVO — 2.308 — 6º. logar
CLYDE — 1.886 — 1º. logar.

* * *

São Esperados Hoje de São Paulo

De S. Paulo, são esperados hoje em nossa capital os animaes: Mecenas, Espion e Simpatico.

Acompanhando esses parelheiros virá o tratador Alberto Alves.

Simpatico está alistado nas grandes provas classicas do nosso turf, inclusive no Grande Premio "Brasil".

* * *

Explicada a Má Performance

Estão explicadas as más performances dos animaes Samambaia e Acrobata.

A filha de Violator, que foi eleita a grande favorita da prova em que tomou parte, teve uma forte hemorrhagia durante o percurso.

Quanto ao Acrobata, o filho de Xyleno mancou, tambem durante o desenrolar do prelio.

* * *

De Regresso á Paulicéa

Retornaram hontem á capital bandeirante os aprendizes O. Pallaci e José Ozimo da Silva.

J. O. da Silva ainda domingo passado conquistou, no Hipodromo Brasileiro, um brilhante triumpho no dorso do potro Yatagano.

Esse aprendiz vae pilotar a potranca Paulette, domingo proximo na Moóca, estando de volta á nossa capital segunda-feira proxima.

Jockey Club Brasileiro

RESOLUÇÕES DA COMMISSÃO DE CORRIDAS

A Commissão de Corridas em sessão realizada hontem tomou as seguintes resoluções:

a) — Confirmar a suspensão de uma corrida, imposta pelo "starter", ao jockey Luiz Leighton, por infracção do artigo 168, do codigo, no premio "Raio do Luar", da reunião do dia 1.º;

b) — Determinar que os animaes Lulu' e Sapateador sejam collocados dois corpos atrás do alinhamento;

c) — Multar em 100$000 o tratador Americo de Azevedo, por infracção do artigo 76, do codigo;

d) — Suspender até 2 de agosto o jockey Reduzino de Freitas, por infracção do artigo 173, do codigo, no premio "Opaco", da reunião do dia 1.º;

e) — Suspender por quatro reuniões o jockey Cosme Morgado, por infracção do artigo 174, do codigo, no premio "Gagé", da reunião do dia 1.º;

f) — Suspender por uma reunião o jockey Claudemiro Pereira, por infracção do artigo 174, do codigo, no premio "Opaco", da reunião do dia 1.º;

g) — Multar em 200$000 o jockey Geraldo Costa, por infracção do artigo 176, do codigo, no premio "Haras Tamboré", da reunião do dia 2;

h) — Suspender por uma reunião o aprendiz Manoel Tavares, por infracção do artigo 174, do codigo, no premio "Haras Mondesir", da reunião do dia 2;

i) — Multar em 200$000 o jockey Juan Zuniga, por infracção do artigo 176, do codigo, no premio "Haras São José", da reunião do dia 2;

j) — Chamar a attenção dos profissionaes para o artigo 67, do codigo, por cuja infracção serão severamente punidos, artigo esse que prohibe a effectuação de jogo de qualquer especie e a frequencia a casas de jogo; — e a pontos de reuniões habituaes de "book-makers";

k) — Reduzir para tres mezes a penalidade imposta ao tratador Pablo Zabala;

l) — Commutar a pena de cassação de matricula, imposta ao jockey Osmany Coutinho, para suspensão de seis mezes, tendo em consideração as justificativas por elle apresentadas;

m) — Ordenar o pagamento dos premios da reunião do dia 26 de maio.

* * *

O Resultado dos Concursos do Jockey Club

SEM VENCEDOR O BETTING DE 10$000

Foi o seguinte o resultado dos concursos promovidos domingo ultimo pelo Jockey Club Brasileiro.

BOLO SIMPLES

1 vencedor, com 6 pontos — Rateio: 6:232$000.

BOLO DUPLO

1 vencedor, com 10 pontos — Rateio: 5:768$000.

BETTING JOCKEY CLUB

Não houve vencedores — Liquido: 28:800$000.

BETTING ITAMARATY

7 vencedores, tocando a cada um 5:269$000.

* * *

Presenteado o Ministro da Guerra

O criador pernambucano Frederico J. Lundgren offereceu hontem ao general Eurico Gaspar Dutra, ministro da Guerra, o cavallo Uyrapara.

* * *

Tem Outro Proprietario

A egua Gallarate mudou hontem de propriedade.

A filha de Pons foi adquirida pelo sr. Rubens Antunes Maciel.

Commercio

MERCADOS

CAMBIO

Dollar — 19$770

O mercado monetario abriu, hontem, com o Banco do Brasil operando para repasse a 16$500 por dollar.

O Banco do Brasil declarou cotar a libra a 74$260 e o dollar a 19$770 para o bancario.

Nessas condições ficou, no primeiro encerramento.

Reabriu inalterado e assim fechou.

O BANCO DO BRASIL AFFIXOU AS SEGUINTES TAXAS PARA O BANCARIO

	Aber.	Fech.
Libra	64$260	64$260
Dollar	19$770	19$770
Libra	1$000	1$000
M. Compensação	6$070	6$070
Peso chileno ..	$666	$666
Franco	$365	$365
Franco Suisso .	4$435	4$435
Coróa Sueca ..	4$730	4$730
Escudo	$660	$660
Peso argentino	4$480	4$480
Peso uruguayo .	7$450	7$450

Para adquirir as letras de cobertura o Banco do Brasil divulgou as seguintes taxas:

COMPRA OFFICIAL

(Abertura e Fechamento)

	90 d|v.	A vista	Cabo
Dollar	16$460	16$500	16$520

COMPRA LIVRE

(Abertura e Fechamento)

	90 d|v.	A vista	Cabo
Dollar	19$590	19$740	19$660

LIVRE ESPECIAL

(Abertura e Fechamento)

	Dollar	Libra
Compra	20$200	—
Venda	20$200	—

OURO FINO

O Banco do Brasil comprava a gramma de ouro fino na base de 1.000|1.000 em barra ou amoedado ao preço de 24$000.

CAMBIO NO EXTERIOR

Abertura de Londres, sobre Nova York, 4.02,50 a 4.03.50. Fechamento, 4.02,50 a 4.03.50.

Abertura de Nova York, sobre Londres, 4.16518.

MOEDAS DE OURO

Libra, 175$500; dollar, 36$100; franco, 7$000 e franco suisso, .. 7$000.

TITULOS

O mercado de valores esteve hontem bastante movimentado e calmo, cujos negocios foram feitos em escala mais apreciavel, como se vê a seguir:

VENDAS REALIZADAS HONTEM

Apolices geraes:

77 D. Em. 5% port. — 810$; 9 idem port. cautela — 808$; 50 idem — 800$; 369 Reajustamento 5% — 836$; 150 idem para hoje — 835$.

Municipaes

175 Emprestimo 1904, port. — 495$; 50 idem de 1917 — 167$; 182 idem — 166$5; 20 idem de 1931 — 107$5; 130 idem — 108$; 20 Pref. de Bello Horizonte 7% — 835$; 120 idem — 840$; 16 Pref. de P. Alegre 3% — 205$.

Estaduaes

138 Minas 1:000$, 7% port. — 818$; 100 idem — 817$; 100 idem — 819$; 18 idem 200$, 5% (1934) 1ª Serie — 145$; 130 idem — 146$; 90 idem 2ª Serie 8% — 150$; 13 idem — 158$5; 110 idem — 150$5; 410 idem — 160$; 80 idem 3ª Serie 7% — 150$; 101 idem — 158$5; 220 idem — 158$; 10 Pernambuco 5% port. — 82$; 76 idem — 81$5; 150 idem — 81$; 55 São Paulo 5% — 194$5; 117 idem 8% Uniformizadas — 1:037$; 51 idem — 1:038$.

Acções de Bancos

5 Brasil — 438$; 959 Lar Brasileiro — S. A. de C. Real — 234$5000.

Acções de Companhias

482 Docas de Santos nom. — 205$; 125 Sid. Belgo Mineira, port. Novas — 325$000.

CAFE'

TYPO 7 — Não cotado

O mercado de café funccionou hontem paralysado e não cotado.

COTAÇÕES POR 10 KILOS

Typo 3, n|cot.; typo 4, n|cot. typo 5, n|cot. typo 7, n|cot; typo 6, n|cot. typo 7, n| cot; typo 8, n|cot.

Estado de Minas:

Café commum	1$100
Café fino	1$800

Pauta mensal:

Estado do Rio:

Café fino	1$650

MOVIMENTO ESTATISTICO

Entradas 5.047; Embarques .. 12.140. Consumo local, 1.020. Café doado, 2.294. Stock, ... 410.735 saccas.

ASSUCAR

Permanecia ainda hontem o mercado de assucar sustentado, com negociações moderadas e cotações inalteradas.

MOVIMENTO ESTATISTICO

Entradas, 12.974; Saidas .... 4.870; Stock, 96.663 saccos.

COTAÇÕES POR 60 KILOS

Branco crystal, nominal. Demerara, 50$ a 51$000. Mascavinho, não ha e Mascavos, 37$000 a 39$000.

ALGODÃO

O mercado de algodão regulou hontem estavel, com as cotações em baixa e negocios moderados.

MOVIMENTO ESTATISTICO

Entradas, nada. Saidas, 320; Stock, 5.280 fardos.

COTAÇÕES POR 10 KILOS

Seridó: typo 3, 44$000 a ... 45$; typo 4, 42$ a 43$. Sertões: typo 3, 40$ a 41$; typo 5, 37$ a 37$500. Ceará: typo 3, nominal; typo 5, 36$ a 37$000.

CONSULTAS MEDICAS — GRATIS
Mande nome, idade, endereço e symptomas completos. Escrever para C. P. 922 — São Paulo. Terá prompta resposta

LIVRARIA ALVES
Livros collegiaes e academicos

Está Desenganado?
Envie nome, endereço, sexo, edade, profissão e descreva o que sente para Caixa Postal n.º 922 — São Paulo. Receberá gratuitamente uma orientação segura

MAES QUE TENDES FILHAS A EDUCAR: LEDE ESTE LIVRO! FAZEI VOSSAS FILHAS O LEREM!
Senhorinhas — Aprendei a conhecer-vos á vós mesmas o vosso sexo as razões de vosso amor, o vosso destino biologico!
BIOLOGIA DA MULHER
Pelo Dr. F. HARO.
9.ª EDIÇÃO
Preço vol. broch. 8$ — Pelo Correio 9$000
Editorial CALVINO Ltda. — Rua São Bento N. 26 — RIO

PAGA-SE DEZ CONTOS DE RÉIS
A quem estiver com gripe, resfriado, e não ficar radical e promptamente curado, medicando-se da seguinte forma: no primeiro dia, injectar-se com uma ampola de Anti-gripal "Marques" e derramar no nariz uma outra. Arde um pouquinho. No segundo dia "já não estiver bom" reunir as duas empolas e injectar-se novamente. Não ha grippe nem resfriado, que resista a esta medicação.

'Não Nos Humilharemos, Não Fracassaremos, Nem Jamais Nos Entregaremos'

(Conclusão da 1.ª pagina)

uma com uns 400 vehiculos blindados, de differentes categorias, divididas em pequenas unidades automoveis. Esta força cortou todas as communicações entre nossas forças e o principal exercito francez. Interceptou as nossas communicações de viveres e munições. Atravéssou depois Amiens, seguindo até Abbeville e a costa, até Boulogne e Calais e quasi até Dunkerque. Atrás deste ataque blindado e mecanizado vinha certo numero de divisões allemãs com caminhões, que transportavam o grosso do exercito regular allemão, os allemães sempre promptos a serem arrastados para devastar em outras terras as liberdades e as commodidades que nunca conheceram na sua.

Disse que esta foice blindada quasi chegou a Dunkerque. Quasi, mas não completamente, Boulogne e Calais foram o theatro de uma luta desesperada. As tropas defenderam Boulogne certo tempo e depois retiraram-se, seguindo ordens partidas deste paiz.

O Sacrificio da Guarnição de Calais

"A Brigada de Fuzileiros, os Fuzileiros do 16º Regimento (fuzileiros da Rainha Victoria) com um batalhão de tanks britannicos e 1.000 francezes — em total 4.000 homens — defenderam Calais até o fim. O commandante britannico teve uma hora para se render. Repelliu a offerta. Houve 4 dias de intensos combates pelas ruas, até que o silencio reinou em Calais, marcando o fim de uma memoravel resistencia.

Somente 30 soldados illesos foram transportados por nossa Marinha e desconhecemos a sorte de seus camaradas. O seu sacrificio, entretanto, não foi em vão. Pelo menos duas divisões blindadas, que de outra sorte teriam sido lançadas contra as forças expedicionarias britannicas, foram enviadas para combater contra elles. Accrescentaram uma nova pagina ás glorias das Divisões ligeiras. O tempo assim ganho permittiu inundar as linhas, emquanto as tropas francezas sustentavam a frente, co mo que manteve-se livre o porto de Calais. Quando se viu ser impossivel que os exercitos do norte conseguissem communicar-se novamente por Amiens com o exercito francez, só ficou um caminho. Parecia, na realidade, uma situação de desespero. Os exercitos belga, francez e britannico estavam quasi rodeados.

O Ataque Allemão

"O seu unico meio de retirada os levava a um só porto e suas praias vizinhas. Soffriam intensos ataques por todos os lados e no espaço estavam em grande desvantagem. Quando, faz hoje justamente uma semana, pedi á Camara que marcasse o dia de hoje para a declaração, receei ver-me na contingencia de annunciar, desta tribuna, o maior desastre militar de nossa historia. Pensei — e houve entendidos que me acompanharam — que talvez pudessem embarcar 20.000 ou 30.000 homens, pois na realidade parecia que todo o Primeiro Exercito Francez e toda a força expedicionaria britannica ao norte da brecha Amiens-Abbevile iam ser exterminados em campo aberto ou ver-se na imminencia de capitular devido á falta de viveres e munições. Esta foi a negra noticia para a qual solicitei a Camara e a Nação que se preparassem.

A propria essencia do exercito britannico, com a qual conservamos e construiremos os grandes exercitos do porvir, parecia destinada a perecer no campo da batalha. Era essa a perspectiva ha uma semana, mas faltava ainda outro golpe, que poude ter sido definitivo. O Rei da Belgica pedira-nos que acudissemos em seu auxilio. Se este governante e o seu governo não se tivessem desligado dos alliados que salvaram o seu paiz do exterminio, na guerra passada, se não tivessem procurado refugio no que redundou numa "neutralidade fatal", os exercitos francezes e britannicos teriam salvo não só a Belgica como talvez a Hollanda.

A Traição do Rei Leopoldo

"No ultimo momento, quando a Belgica já estava invadida, o Rei Leopoldo fez um appello para que fossemos em seu auxilio, e ainda no ultimo momento corremos em seu soccorro. Elle e seu valoroso e efficiente exercito de quase 500.000 homens, defendiam o nosso flanco oriental, e desta forma mantinha-se aberta nossa unica retirada para o mar. De improviso, sem nenhuma consulta previa, sem o menor aviso, sem o Conselho de seus ministros e sob a sua propria responsabilidade pessoal, enviou um plenipotenciario ao Commando Allemão e entregou o seu exercito, deixando assim exposto o nosso flanco e os meios de uma retirada.

(Ouvem-se exclamações: — Vergonha").

"Pedi á Camara, ha uma semana, que se abstivesse de toda a anlyse, porque os factos não estavam claros. Agora não acredito que haja algum motivo para que não formemos as nossas proprias opiniões sobre este lastimavel episodio. A rendição do exercito belga obrigou o exercito britannico a cobrir, em pouco espaço de tempo, o seu flanco, até mais de 30 milhas de extensão, que de outra maneira teria sido cortado.

Terrivel o Ataque Nazista

"Ao ser feito isso, fechando este flanco, perdeu-se inevitavelmente o contacto com os britannicos, com dois dos tres corpos que formavam o primeiro exercito francez, os quaes estavam nessa occasião mais proximos da costa do que nós. O inimigo, desenvolvendo tremendo vigor e ferocidade atacava por todos os lados. Formações gigantescas do inimigo foram lançadas ao combate.

As baterias allemãs disparavam interruptamente visando as praias que eram os unicos pontos onde os navios alliados podiam approximar-se. Foram lançadas minas magneticas ao longo da costa e verdadeiras ondas de aviões, numa formação gigantesca, arremessavam chuvas de bombas sobre as praias, sobre as concentrações, visando impedir a todo o transe a retirada. Os submarinos e as lanches torpedeiras inimigas desenvolvendo grande actividade afundavam os navios que começavam a mover-se. Durante quatro ou cinco dias foi travada uma luta intensa. Todas as divisões blindadas, ou o que restava dellas, apoiadas por grandes massas de infantaria e pela artilharia allemãs, lançaram-se violentamente contra a franja de terreno que os francezes e os inglezes mantinham a todo o custo, apesar de cada vez ficar mais reduzida.

A Façanha da Armada Ingleza

"Entretanto, a Armada Real, com a valorosa ajuda dos marinheiros mercantes nacionaes e dos voluntarios, consagrou todos os esforços para embarcar tropas Britannicas e Alliadas. As operações foram realizadas por 220 Navios ligeiros de Guerra e mais de 650 Embarcações de outro typos. Tiveram que se approximar desta costa perigosa,, a miude com tempo adverso, supportando uma quasi incessante chuva de bombas e uma crescente concentração de fogo de artilharia. Os mares não estavam livres de minas e muito menos de torpedos. Foi nessas circumstancias que os nossos soldados viveram sem o descanso necessario ou sem descanso algum, durante dias.

Avançavam as embarcações em aguas perigosas trazendo os homens aos quaes tinham salvo. O numero transportado revela a sua dedicação e coragem.

Navios hospitaes, tendo visivelmente assignalada sua missão, foram alvo das bombas allemãs, mas os homens e as mulheres que viajavam a bordo dos mesmos, não esmoreceram no cumprimento do seu dever. Emquanto isso, as formações das forças reaes aéreas, apesar de procederem de bases aéreas distantes, intervinham valentemente na luta que se desenrolava contra os aviões inimigos cooperando efficazmente nas heroicas operações de retirada. Por breves momentos o estrondear da artilharia silenciou, mas foi só um breve lapso de tempo. O milagre, realizado em virtude do valor, da perseverança e da disciplina perfeita, evidenciava-se a todos. O inimigo foi rechassado pelas tropas franco-britannicas.

Ficou tão desorganizado que não se atreveu a difficultar, seriamente, a partida. A aviação derrotou de modo concludente o grosso da força aérea allemã, infligindo-lhe uma perda de 4 para 1, pelo menos. A armada, empregando quasi .... 1.000 navios de todas as categorias transportou 335.000 soldados (applausos) francezes e britannicos, livrando-os das garras da morte e levando-os a seu paiz natal, para se dedicarem ás tarefas que os aguardam.

Retirada Não é Victoria

"Devemos evitar que se attribua a esta libertação contornos de victoria. A guerra não se ganha com retiradas, mas houve uma victoria nesta libertação, que deve ser accentuada. Muitos de nossos soldados, ao voltarem, não viram operar a força aérea. Só viram aviões de bombardeio que fugiam do ataque das forças aéreas, para protegel-os. Foi esta uma dura prova, onde se mediu o valor das forças aéreas da Grã Bretanha e da Allemanha.

"Podem os senhores imaginar um objetivo mais importante para o poder aéreo allemão que o de impossibilitar toda a evacuação, dessas praias, e afundar todos os navios, que se elevavam a um milhar?" "Poderia existir um incentivo de maior interesse e significação militar para todo o proposito da guerra? Esforçaram-se e foram derrotados. Frustrada a sua obra, livramos os exercitos e o inimigo pagou o quadruplo das perdas que nós soffremos".

O Heroismo da Aviação Ingleza

"Grandes formações de aviões allemães, ao serem atacadas pelos apparelhos das Reaes Forças Aereas, — que totalizavam a quarta do numero daquellas — foram dispersadas em diversas regiões. Dois aeroplanos deram caça a 12, tendo um destes caido no mar em consequencia de receber a carga de um avião britannico, cuja munição, havia se exgottado. Todos os nossos typos de aviões e todos os nossos pilotos foram vingados. Vingamos nossos apparelhos "Spitfire", "Hurricans" e "Defiant". Quando faço considerações a respeito da nossa vantagem em defender esta ilha, no espaço, contra os ataques de ultramar, encontro, nesses factos, uma base segura sobre a qual descansam pensamentos praticos e reconfortantes e quero honrar esses nossos jovens aviadores.

"Não poderá ser a causa da civilização defendida por alguns milhares de aviadores? Acredito que em toda a historia do mundo não se apresentou uma semelhante opportunidade á juventude.

"Os cavalleiros da Tavola Redonda, os paladinos das cruzadas pertencem a dias não somente distantes como historicos. Em troca, esses jovens que se lançam, ao espaço, todas as manhãs, com um instrumento de colossal poderio e fulminante em suas mãos, os quaes, podemos dizer, todas as manhãs correm um nobre risco, esses jovens merecem nossa gratidão entre todos os homens que, de tantos modos e em tantas occasiões, estão promptos e estarão promptos para dar a vida e tudo o que possuem pelo seu paiz natal.

"Voltarei a occupar-me do exercito. Numa longa serie de batalhas encarniçadissimas, ora numa frente, ora noutra, ás vezes em tres combates travados por 2 e 3 divisões contra um inimigo egual em numero e ás vezes mais numeroso travados com grande ardor nos antigos campos que nós conhecemos tão bem, nossas baixas ultrapassaram a 30.000. A Camara expressa sua sympathia por aquelles que perderem seres queridos ou que ainda anseiam por elles.

Milhares de Mortos

"O presidente da Junta de Commercio, sir Andrew Duncan, não se encontra presente no dia de hoje. Seu filho foi morto e muitos dos que aqui se encontram presentes sentiram esse golpe, mas devo dizer, a respeito dos desapparecidos — neste paiz um grande numero de feridos regressaram, a salvo, para suas casas — que muitos assim considerados regressarão algum dia a seus lares. Na confusão que a partida produz, é inevitavel que muitos sejam abandonados. Contra essa perda de mais de 30.000 homens podemos nos consolar com as perdas muitissimas mais fortes que, por certo, infligimos ao inimigo, mas nossas perdas de material são enormes. Perdemos talvez a terça parte dos homens que perdemos nos primeiros dias da batalha de 21 de março de 1918, porém perdemos quasi que uma igual quantidade de canhões, quasi 1.000 canhões, todos os vehiculos blindados de transportes que possuia o exercito do norte. Essas perdas tornaram a atrazar a futura expansão de nosso poderio militar.

Essa expansão não se tem realizado com a rapidez que esperavamos. O melhor que tinhamos para dar entregamos ás forças expedicionarias britannicas e, embóra não possuissem essas forças tanks e outros equipamentos necessarios, constituiam um exercito bem equipado. Esse exercito recebeu os primeiros frutos que todas as nossas industrias tiveram para dar. Tudo isso desappareceu e agora devemos enfrentar um novo retardamento.

Quanto tempo durará, até quando será? Tudo depende do esforço que façamos nesta ilha. Estamos fazendo um esforço como jámais se fez em nossa historia. O trabalho prosegue noite e dia, durante todos os dias da semana, inclusive os domingos. O capital e o trabalho puzeram de lado os seus interesses para a causa commum. Nestes momentos, uma torrente de munições acaba de surgir. Não ha razão alguma para que, dentro de poucos mezes, não possamos reparar as inesperadas e graves perdas cujas consequencias foram unicamente o retardamento de nosso programma, em geral. Não obstante, apresentamos nossas felicitações pela retirada de nosso exercito com um tão grande numero de homens e os agradecimentos de seus entes queridos, que viveram uma semana de agonia, mas não devemos negar que os factos occorridos na França e na Belgica constituem um enorme desastre militar.

Desastre Militar

"O exercito francez ficou debilitado, o belga perdido e grande parte daquellas linhas fortificadas nas quaes se tinha tanta fé, juntamente com os seus ricos districtos fabris e de mineração, passaram para o poder do inimigo. Todos os portos do Canal, com todas as consequencias estrategicas que dahi se poderão derivar estão em suas mãos, e devemos esperar que outro golpe, contra nós ou contra a França, se asseste immediatamente. Disseram-nos que Hitler tem planos para invadir as ilhas britannicas. Nisso já pensamos, mais de uma vez, em epocas anteriores. Quando Napoleão esteve em Boulogne, durante um anno, com os seus navios e seus grandes exercitos, alguem disse que havia muita herva damninha na Inglaterra. Depois disso, são muitos os que voltaram. Todo o problema de uma defesa contra a invasão está poderosamente affectado pelo facto de que actualmente ha nesta ilha uma quantidade incomparavelmente maior de forças militares do que houve durante a ultima guerra, mas nós não nos contentaremos nem continuaremos na guerra defensiva (a p p l a u s o s). Temos um dever com os nossos alliados. Temos que reconstruir as nossas f o r ç a s expedicionarias sob o valoroso commando de Lord Gort. Isto já está em andamento mas agora acreditamos que devemos collocar a defesa desta ilha num estado de organização tão perfeito que somente seja necessario o menor numero para offerecer uma segurança effectiva, de forma que fique em maior liberdade o mais poderoso esforço offensivo.

Sessões Secretas

"Disto estamos tratando actualmente, e seria muito conveniente que estudassemos este assumpto em sessões secretas. O governo não tem, necessariamente, que revelar segredo militar algum, mas seria agradavel para nós que as deliberações se processassem com toda a liberdade, sem as restricções impostas pela circumstancia de que, no dia seguinte, ellas serão lidas pelo inimigo. O governo seria beneficiado por algumas opiniões que possam ser exteriorizadas na Camara, pois presumo que serão feitas algumas insinuações sobre a questão, que serão promptamente acceitas pelo governo. Achamos convenientes c e r tas medidas não somente contra os estrangeiros inimigos ou individuos suspeitos de outras nacionalidades, como tambem contra cidadãos britannicos que se podem converter num perigo ou numa difficuldade, no caso em que a guerra seja transferida para o Reino Unido.

"Sei que existe um grande numero de pessoas que se acham attingidas por nossas medidas e que são apaixonados inimigos dos nazistas e da Allemanha. Sinto-o, mas nas presentes circumstancias não podemos fazer todas as discriminações que desejariamos. Se houver descidas de paraquedistas ou se travarem intensos combates, é muito melhor que essas pessoas infelizes estejam afastadas, tanto no seu proprio bem, como do nosso. Entretanto, ha outra classe pela qual não sinto a menor sympathia. O Parlamento concedeu-nos poderes para esmagar as actividades da "Quinta columna" com mão de ferro e usaremos estes poderes sujeitos á vigilancia e referendo da Camara sem hesitação, até que estejamos satisfeitos e mais do que satisfeitos de que este cancro foi exterminado, effectivamente, em nosso meio.

Possibilidade de Invasão

"Voltando á questão da invasão: Nunca houve um periodo, em todos estes longos seculos dos quaes nos orgulhamos, em que se pudesse dar a nosso povo uma garantia absoluta contra uma invasão e muito menos ainda, contra incursões verdadeiramente perigosas. Nos dias de Napoleão, os mesmos ventos que poderiam impellir as suas naves pelo canal, poderiam, do mesmo modo, dispersar a nossa frota. Sempre existe uma possibilidade, e é precisamente essa possibilidade que excitou as imaginações febris de muitos tyrannos do Continente. Assegura-se que novos methodos serão adoptados, e quando vemos a originalidade, a maldade, a malicia e a ingenuidade da aggressão que o inimigo esboça, devemos, por certo, estar preparados para fazer face a toda a tactica nova imaginavel, a toda a sorte de manobra brutal e traidora. Acho que não ha idéa, por ridicula que possa parecer, que não mereça ser levada em consideração e analysada detidamente.

"Não devemos esquecer as solidas seguranças que nos offerece o nosso poder naval e as que derivam de nosso poder aereo. Eu mesmo tenho a maior confiança em que, se todos cumprirem com o seu dever e com os preparativos que se fazem, tal como se estão fazendo, demonstraremos uma vez mais que podemos defender nossa ilha e nossos lares, enfrentando as tempestades da guerra. Isto é o que vamos fazer. E' o que resolveu o governo de sua majestade e cada homem que o integra. Essa é a vontade do Parlamento da Nação.

Luta Até á Morte

"O Imperio britannico e a Republica Franceza uniram-se pela causa commum como bons amigos, no maximo de suas forças, apesar de que grandes secções da Europa e muitos antigos e famosos Estados cairam ou podem cair nas mãos da Gestapo e de toda a machinaria odiosa do dominio nazista. Não nos humilharemos nem fracassaremos. Iremos ávante, até o fim. Lutaremos na França e nos mares. Lutaremos com crescente confiança e com crescente poderio no ar.

"Defenderemos a nossa ilha, custe o que custar. Lutaremos nas praias, nos pontos de desembarque, nos campos, nas ruas e nas collinas. Jamais nos entregaremos. E se este territorio ou uma grande parte do mesmo — no que não creio um só instante — fosse subjugado pela fome, então nosso Imperio de Ultramar, armado e apoiado pela frota britannica, continuará a luta até o momento que Deus indicar, e o Novo Mundo, com todo o seu poderio, correrá para libertar e resgatar o Velho Mundo".

Espera-se Mudança Radical na Attitude dos Estados Unidos

(Conclusão da 1.ª pagina)

declarou-se abertamente em fonte responsavel que os Estados Unidos devem declarar guerra á Allemanha.

Encabeçada pelo influente jornal "New York-Heralde Tribune", uma centena de orgãos jornalisticos seguiu essa orientação declarando que a União Americana "terá que ir á guerra cedo ou tarde" e que conviria fazel-o agora.

Na phase actual desta evolução, não obstante, sustenta-se que se deve prestar aos alliados toda a ajuda possivel, menos a remessa de tropas. Entre os que a semana passada expressaram este ponto de vista foi um dos principaes collaboradores do presidente Roosevelt, sr. Wendell Wilkie, talvez o mais encarniçado oppositor do presidente em questões de ordem interna, além da senhora Roosevelt, do presidente da Universidade de Harward, sr. James Bryant Conant e a senhora de Morrow, viuva do antigo diplomata e financista, sr. Dwight N. Morrow, e sogra do coronel Charles A. Lindbergh.

Compreendidas tambem nesta categoria estão numerosos senadores e membros da Camara dos Representantes, cuja opposição é considerada muito mais importante que a dos acima mencionados. Esses congressistas aspiram á sua reeleição para o outomno, e, se não tivessem a certeza de que suas declarações encontram boa acolhida no seio da massa eleitoral, por certo não as teriam feito.

Regulando a Gravação e a Irradiação de Musicas

O sr. Lourival Fontes, director do Departamento de Imprensa e Propaganda, baixou, hontem, uma portaria, dando instrucções sobre o registo de empresas de gravações de discos e casas editoras de musica.

Nessa portaria é dado o prazo de 60 dias para que o registo se effective na Divisão de Radio do D. I. P. Entre outras medidas, não poderão ser gravadas, impressas ou irradiadas quaisquer musicas sem o registo previo no D. I. P., estando sugeitas a severas penalidades todos os que transgredirem as instrucções.

Para Determinar o Verdadeiro Local do Descobrimento do Brasil

Com o fim de dirimir, de vez, as duvidas suscitadas sobre o verdadeiro local do descobrimento do Brasil, o presidente Getulio Vargas determinou, ha tempos, a organização de uma commissão para estudar o assumpto.

Em consequencia, foram dirigidos officios aos ministros da Marinha e Guera, aos presidentes do Instituto Historico, Sociedade de Geographia e ao interventor federal na Bahia, que designaram seus representantes na referida commissão os srs.: capitão de fragata Antonio Alves da Camara Jr., coronel Leopoldo Nery da Fonseca, doutor Christovão Leite de Castro, capitão de fragata Luiz Alves de Oliveira Bello e ministro Bernardino Souza, respectivamente.

Essa commissão iniciará immediatamente, os trabalhos, no sentido de ser cumprida a determinação do presidente da Republica.

Chegou o Prefeito de Recife

Pelo "Itaimbé", chegou, hoje, procedente de Recife, o sr. Antonio Novaes Filho, prefeito da capital pernambucana. No cáes, o chefe da Municipalidade recifense foi recebido pelo representante do prefeito Henrique Dodsworth, pelo general Valentim Benicio e grande numero de destacados membros da colonia pernambucana nesta capital.

35.° SORTEIO DA GENERAL ELECTRIC

Assistido pelo fiscal do Governo, sra. d. Maria America de Gouveia, illustre escriptora e poetisa conhecida em nossas rodas literarias, realizou-se na tarde de 1º do corrente em presença de grande numero de amigos da General Electric, mais um de seus sorteios mensaes, tendo sido contempladas, com valiosos premios, as seguintes pessoas:

1º logar — Walter Wanderley, residente á Estrada de Paulo de Frontin, no Estado do Rio que, possuindo o coupon premiado n. 888, teve o seu debito quitado, num total de rs. 1:800$000 proveniente da compra de um refrigerador G. E.

2º logar — Maria Francisca Albuquerque Lusitano, residente á Avenida Paulo de Frontin n. 245, Apto. 41, portadora do coupon n. 1.480 que lhe deu como premio um apparelho domestico G. E.

3º logar — Viriato Monteiro, residente á rua do Cattete n. 283, 1º, que possuindo o coupon n. 1.027, recebeu um apparelho electrico G. E. como brinde.

SPORTS

Toda a Cidade Volta Suas Vistas Para a Batalha Que Vae Apontar o Vice-Leader do Certame Carioca

(Conclusão da 9ª pagina)

Chaves e a consideral-o dos mais perfeitos da cidade.

Mas... Poderiamos confiar, igualmente no onze alvi-negro?

Nossa sinceridade vae ao ponto de afirmar que tambem não confiavamos no Flamengo, jogando contra o tricolor. Quem, porem, de sa consciencia dirá, que o Flamengo não venceu o tricolor, por um score esmagador, porque a chance não lhe foi favoravel?

Temos pois, que acreditar que o Botafogo, sem possuir um grande team, sem harmonia, nas suas diversas linhas, possa ser um segundo desastre para o Fluminense. Ainda mais quando temos que acreditar que os jogadores botafoguenses se tornarão de brios e procurarão surpreender o Fluminense. ?

Pode, essa situação modificar o panorama do jogo. Da tabella tambem. Mas o reporter continua a acreditar na velha classe, na homogeneidade do adversario do alvi-negro...

A Liga de Athletismo Realizará Brevemente o Campeonato de Novissimos

A Liga de Athletismo do Rio de Janeiro de accordo com o programma de actividades traçado para o maior desenvolvimento da pratica do sport — base em nossa capital, realizará no proximo dia 23 o Campeonato de Novissimos.

Todos os clubs filiados participarão do certame, tendo já se inscripto grande numero de athletas, o que desde já garante o bom exito do Campeonato.

NO FLUMINENSE — O Campeonato de Novissimos será effectuado no campo do Fluminense.

Os Gauchos Preparam-se Para o Proximo Campeonato Brasileiro de Basketball

A Liga Athletica Rio Grandense iniciou o preparo do seleccionado gaucho de basketball que intervirá no proximo Campeonato Brasileiro de Basketball a se realizar na segunda quinzena de julho em S. Paulo.

Preparará a turma sulina o capitão Bastos, conhecido basketballer que já integrou a equipe do Riachuelo F. C.

Registado Hontem o Contrato de Rivarola

Foi hontem registado, na Liga de Football, o contrato do jogador Rivarola com o Bomsuccesso.

Reune-se o Conselho Supremo da Liga de Natação

Para o proximo dia 7, a LNRJ convoca o seu Conselho de Julgamentos para deliberar sobre a seguinte ordem do dia:

a) — Leitura e approvação das actas das sessões anteriores;

b) — Expediente;

c) — Decidir sobre a consulta da Directoria relativa á interpretação do art. 6.º letra "f" dos Estatutos; o art. 22, letra "d" dos mesmos.

Assembléa Geral na Liga de Natação

CONVOCADA UMA REUNIÃO DOS REPRESENTANTES DOS CLUBS FILIADOS PARA O PROXIMO DIA SETE

A Liga de Natação do Rio de Janeiro convoca para o proximo dia 7, ás 21,30 horas, os srs. representantes dos clubs filiados afim de deliberarem sobre a seguinte ordem do dia.

a) — Leitura e approvação da acta da sessão anterior.

b) — Filiação, de accordo com a alinea "f" do art. 6º dos Estatutos.

A Argentina Voltou ao Congresso Sul-Americano de Football

CAMPEONATO MUNDIAL, SOMENTE, 18 MEZES, APÓS TERMINADO O CONFLICTO EUROPEU

SANTIAGO DO CHILE, 4 (Havas) — Com a assistencia de todos os delegados, realizou-se, na manhã, de hoje, mais uma reunião do Congresso Sul-Americano de Football sob a presidencia do sr. Fernando Larrain.

Nessa reunião, o Congresso anotou a decisão da Argentina de reingressar na Confederação. O delegado chileno elogiou a decisão que foi applaudidissima.

Logo após o delegado argentino proferiu um discurso, expressando a sua satisfação pelo retorno do seu paiz ao seio daquella entidade, e fazendo votos para que as relações desportivas sul-americanas jámais se tornem a romper.

Quanto ao campeonato mundial projectado para 1942, a commissão encarregada deste estudo aconselhou os congressos que, em virtude da guerra européa, se solicitasse a FIFA só realizal-o pelo menos 18 mezes depois de assignada a paz na Europa. A votação das sédes da Confederação Sul-Americana de Football procedida a sorteio foi estabelecida na seguinte ordem: Colombia, Bolivia, Argentina, Chile, Equador, Paraguay, Perú, Uruguay e Brasil.

O C. A. Rovena Prepara-se Para Enfrentar Domingo, o Villa Nova F. Club

Preparando-se para enfrentar domingo, na estação de Riachuelo, as equipes do Villa Nova F. C. os amadores do C. Athletico Rovena submetteram-se hontem a um rigoroso treino individual nas dependencias do Club de S. Christovão, gentilmente cedidas aos nossos rapazes.

Além de gymnastica sueca e bate bola, os jogadores presentes entregaram-se a leves praticas de volley e basketball, sob a direcção do director technico respectivo.

O Jequiá F. C. Desligado da Associação de Football

A Associação de Football do Rio de Janeiro communicou a Liga que resolveu desligar o Jequiá F. C., de accordo com os artigos 6.º e 120º de seus estatutos.

Bioró Foi Multado em 500 Mil Réis

Por ter infringido o Regulamento Geral no seu artigo 165 alinea C n. II (tentativa de aggressão), foi multado o half-back tricolor, Bioró.

A multa applicada foi de quinhentos mil réis por ser esse jogador reincidente.

ANTIGRIPAL MARQUES

Diario Carioca

Propriedade da S|A DIARIO CARIOCA

EXPEDIENTE

Directores:
Horacio de Carvalho Junior
J. B. Martins Guimarães
Chefe da redacção:
Danton Jobim

Telephones — Direcção: 22-3023; Chefe da Redacção e Secretaria: 42-5571; Redacção: 22-1559; Administração e Gerencia: 22-3035; Publicidade: 22-3018; Officinas: 22-0824; Gravura: 22-1785.

Nota — Os commentarios editoriaes deste jornal, sobre assumptos internacionaes, são de responsabilidade de seu director, dr. Horacio de Carvalho Junior.

PUBLICIDADE, 22-3018

ASSIGNATURAS
Para o Brasil:
Anno . . . . . 50$000
Semestre . . . 30$000
Para o Exterior:
Anno . . . . . 100$000
Semestre . . . 55$000
Venda avulsa: Capital, $200; Interior, $300
Aos domingos, $200.

E' cobrador autorizado o sr. J. T. de Carvalho

CORRESPONDENTE GERAL
Percorre o interior do paiz a serviço desta folha o sr. Romualdo Perrota, nosso correspondente geral.

Representante em Bello Horizonte: O[illegible]ALDO MASSOTE

A CIDADE

MAIS UM MONUMENTO

Os jornaes de hontem noticiaram amplamente que se vae iniciar uma campanha pela construcção de um monumento a Ruy Barbosa. O Instituto Brasileiro de Cultura que tem o nome do grande cidadão como seu patrono supremo, recebeu do 1º Congresso Cultural Brasileiro a missão de levar avante a idéa patriotica que somente applausos pode e deve merecer. Aquelle sodalicio vae se dirigir ao chefe do Governo solicitando-lhe a abertura de um credito.

A nossa capital já glorificou em muitas das suas praças grandes vultos do Brasil. Pedro I, Pedro II, José Bonifacio, José de Alencar, Barroso, o visconde do Rio Branco, Tamandaré, Deodoro, Caxias, Osorio, João Pessoa, Floriano, Benjamin Constant, Tiradentes já receberam aquella homenagem. Isso sem falar nos bustos de poetas que enchem o Passeio Publico.

Muitos desses monumentos, entretanto, são verdadeiros attentados ao bom gosto e todo senso esthetico. Salvou-se apenas a intenção dos que promoveram a construcção daquelles monumentos. Oswaldo Cruz, Rio Branco, Santos Dumont e os 18 do Forte, dentro em pouco se apresentarão no bronze eterno á contemplação dos seus compatriotas. O monumento de Ruy Barbosa estava tardando e, certamente, a idéa agora aventada será victoriosa.

A cidade precisa dar a esse monumento um local digno de Ruy. Foi aqui que o glorioso brasileiro travou as suas grandes lutas. A nossa capital foi scenario das batalhas que elle travou pelas liberdades e pela regeneração politica da Republica. Por isso, o monumento a Ruy Barbosa deve ser, antes de tudo, o fruto de uma contribuição popular. E, depois do Rio, todos os Estados precisam trazer a sua contribuição ao resgate daquella divida. A imprensa, que teve em Ruy, um dos seus expoentes maximos, que foi o vehiculo das suas idéas, está no dever de tomar, nessa campanha, um papel de vanguarda.

O monumento, portanto, é mais do que opportuno, para que o Brasil erga, numa praça da sua capital, a figura em bronze do seu filho insigne.

Diversas Occorrencias Policiaes

Encontrado ao Sabor das Ondas — A Neurasthenia Levou-a ao Suicidio — Colhido Por Automovel — Victima de Auto na Curva da Amendoeira — Falleceu no Hospital do Prompto Soccorro — Caiu do Trem, em Triagem

Proximo á Escola Naval, em Willegaignon, foi encontrado á tarde, ao sabor das ondas, o corpo de um desconhecido de cor branca, com 40 annos presumiveis, descalço, trajando calça e paletot cinza e camisa de listas.

O cadaver foi trazido para terra e removido para o Necroterio do Instituto Medico Legal.

* * *

De ha muito que a senhora Aurora Marinho Guimarães, de 75 annos de idade, viuva e residente á rua Paim Pamplona n. 96-A, vinha sendo presa de profunda neurasthenia. Por varias vezes, a infeliz anciã, nos momentos agudos da enfermidade, tentara suicidar-se, no que era impedida por sua filha Licia Guimarães.

Hontem, porém, d. Aurora Marinho saiu cedo de casa afim de visitar seu filho Oswaldo, morador á rua Pinto Guedes. Lá chegando, a tresloucada senhora, aproveitando-se de um momento de descuido de sua nora, levou a effeito a sua tragica idéa, ingerindo poderoso veneno. A anciã veiu a fallecer quando recebia os primeiros soccorros da Assistencia, sendo seu corpo removido para o Necroterio do Instituto Medico Legal.

* * *

Hontem á tarde, quando procurava atravessar o cruzamento das ruas Barão de Mesquita com Pereira Nunes, foi atropelado por um automovel o operario Armando Cunha, de 23 annos de idade, morador á rua do Alto n. 22, no Engenho de Dentro. A victima, que soffreu fractura do craneo, além de contusões e escoriações generalizadas, foi internada no Prompto Soccorro.

* * *

O capitalista Francisco Gonçalves Braga, de 73 annos, viuvo, morador á Avenida Oswaldo Cruz, n. 12, apartamento, 82, hontem á noite, na curva da Amendoeira, foi victima de um desastre de auto, soffrendo, em consequencia fractura do craneo e de varias costellas, pelo que, depois de medicado no Posto Central de Assistencia, foi internado no Hospital do Prompto Soccorro.

* * *

O menor Francisco, de 12 annos, filho de João Francisco dos Santos, morador á rua Buenos Aires n. 109, falleceu hontem no Hospital do Prompto Soccorro, onde se achava internado desde o dia 1º, em virtude de um desastres de auto proximo a sua residencia.

* * *

Henriqueta Mattos, de 40 annos, viuva, operaria, moradora á rua Dr. Jobin n. 263, hontem á noite, ao saltar de um trem, em Triagem, foi colhida pelas rodas de um dos carros da composição, soffrendo esmagamento do braço direito e contusões.

Depois de soccorrida pela Assistencia do Meyer, a victima foi removida para o Hospital Getulio Vargas.

ASPECTOS CARIOCAS

Fugindo ao Tabellamento

Os Feirantes Não Vendem os Generos Que Deixam Pequeno Lucro

O "DESAPPARECIMENTO MYSTERIOSO" DA BATATA E OUTROS GENEROS DE PRIMEIRA NECESSIDADE

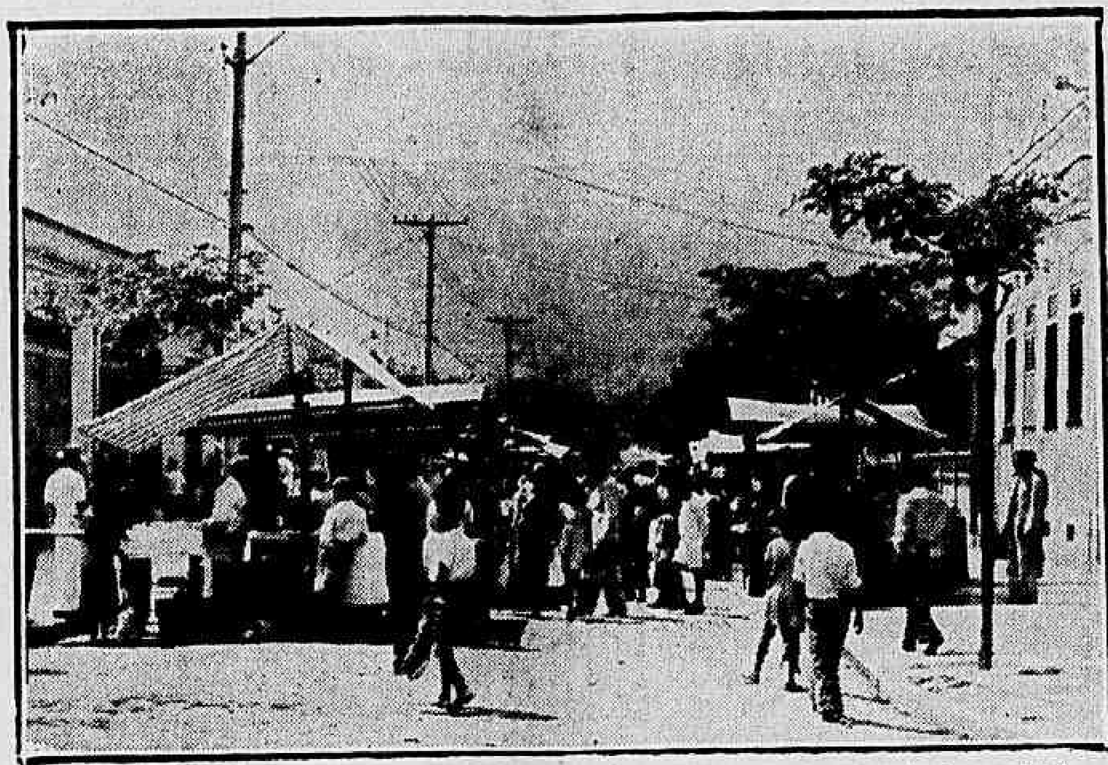

Aspecto de uma "feira-livre", de onde a batata "desappareceu mysteriosamente"

Criadas com o objectivo de fornecer os generos de primeira necessidade, por preços mais baratos, ás classes pobres, as "Feiras-livres" fugiram, logo de inicio a essa finalidade, transformando-se em mercados de artigos manufacturados, onde se expõe desde as joias falsas aos vestidos, rendas, louças de aluminio, calçados, camisas e "bijouteries".

A invasão desses artigos provoca constantes reclamações do commercio que, dizendo-se prejudicado com a transformação soffrida pelas "feiras", chega a pedir a extincção das mesmas.

Acabar, porém, de vez, com as "feiras-livres seria um absurdo. Não só ficariam milhares de pessoas desempregadas, como, tambem, a população se veria privada de adquirir os generos por preços reduzidos, pois, obedecido o tabellamento, certas mercadorias são, ali, encontradas, incontestavelmente, mais baratas.

Do que necessitamos é que seja dado ás "feiras" o caracter com que foram criadas, fiscalizando, severamente, o seu funccionamento, de modo a não permittir que o povo seja victima das explorações contumazes.

UM MEIO DE FUGIR AO TABELLAMENTO

A criação do tabellamento dos generos, que veiu pôr um freio a negociantes menos escrupulosos, foi, sem duvida, uma medida de real utilidade.

Se é verdade que certos artigos tabellados deixam pouca margem de lucros, não é menos verdade que outros trazem uma compensação. Dahi a justiça do tabellamento.

Nas "feiras-livres, entretanto, os barraqueiros sempre arranjaram um meio de fugir ao tabellamento: não vendem os generos que deixam pequena margem de lucro.

A AUSENCIA DAS BATATAS'

A batata, por exemplo, é um desses artigos. Dahi o seu desapparecimento das barracas.

Nas "feiras dos Arcos e da praça da Bandeira, no sabbado e na da praça Sete, no domingo, bem assim como em varias outras percorridas pela nossa reportagem, não havia batatas.

Varias senhoras solicitavam informações sobre o "mysterioso desapparecimento desse genero, obtendo, apenas, dos barraqueiros esta synthetica resposta:

— Não ha batatas!

As autoridades, ha tempos, forçaram os feirantes a vender batatas, impedindo o funccionamento das barracas que as não tivessem.

Por que não fazer o mesmo agora?

O consumidor não pode estar á mercê de interesses dos productores e intermediarios.

"Getulio Vargas, o Amigo da Aviação"

O TROPHEU ASSIM DENOMINADO SERA' OFFERECIDO AO EXERCITO OU A' MARINHA DOS ESTADOS UNIDOS

WASHINGTON, 4 (A. N.) — O sr. Frank Tichenor, presidente da "Aeronautical Digest Publishing Corporation", no ultimo dia da conferencia de aviação doou um tropheu que se denominará "Getulio Vargas, o amigo da Aviação", e será offerecido ao Exercito ou á Marinha.

ULTIMA HORA SPORTIVA

O Vasco Empatou Em São Paulo

O jogo realizado, hontem, á noite, no estadio "Pacaembú", da capital bandeirante, entre o Vasco e o São Paulo, terminou empatado pelo score de 3x3.

Hoje, a delegação vascaina embarcará para Rio Preto. Nessa cidade do interior paulista os vascainos enfrentarão, amanhã, o S. C. Rio Preto.

A Dama Foi Assaltada em Plena Rua da Assembléa

Não é a primeira vez que o chronista policial da cidade, regista um assalto em pela rua da metropole. Aliás essa modalidade de roubo, vae aos poucos se generalizando, tornando-se um caso quasi que diario.

E' que, incontestavelmente, o ladrão age de modo seguro, com a absoluta consciencia do exito de sua façanha e certo da impunidade. Para isso, o meliante conta com o tempo necessario, escolhendo a opportunidade que lhe assegure o successo.

Em geral, o larapio acompanha a sua victima, e prefere os locaes de maior agglomeração para desfechar o seu golpe. Foi isso, justamente o que aconteceu, hontem, á senhora que ficou sem a bolsa que trazia em uma das mãos. O assalto se verificou na rua da Assembléa, em frente ao edificio Kanitz.

O ladrão um creoulo forte, acompanhou sua victima, por alguns instantes.

No local acima, não hesitou em investir contra a senhora, arrebatando-lhe a bolsa.

A victima poz-se a gritar, emquanto o preto, em louca disparada, dirigindo-se para o largo da Carioca, entrou pela rua São José, ganhando a Avenida e desappareceu na Esplanada do Castello. Os curiosos, sem saber do que se tratava, tambem gritavam: péga! péga!

O mais lamentavel em tudo iso é que não appareceu um unico guarda para inteirar-se do que havia occorrido.

Um Cruzamento Fatidico

Urge Uma Providencia da Inspectoria do Trafego

Repetidas vezes temos chamado, destas columnas a attenção das autoridades para os cruzamentos perigosos do Rio, onde são frequentes graves desastres, por vezes de consequencias funestas. Neste sector, o formado pelas ruas Tenente Possolo e Senado com a Avenida Mem de Sá é um dos principaes, pois que é palco, frequentemente, de choques espectaculares, fornecendo dolorosos assumptos á chronica policial. Ainda na noite de domingo, occorreu nessa encruzilhada onde o movimento é intenso a qualquer hora — um abalroamento de vehiculos de tragicas consequencias, pois que occasionou varias mortes.

Urge uma providencia immediata por parte das autoridades no sentido de que não se repitam mais esses dolorosos espectaculos. A collocação de um signal luminoso no fatidico cruzamento seria o meio mais pratico e efficiente de se extinguir o mal.

Aliás, é de estranhar que, enquanto em outras calmas encruzilhadas existam os protectores signaes luminosos, a Inspectoria de Vehiculos ainda não os tenha collosado no cruzamento formado pelas ruas do Senado e Tenente Possolo com a Avenida Mem de Sá.

CHEGA AMANHÃ ERROL FLYNN!

O "CONDE DE ESSEX" VAE SE HOSPEDAR NO COPACABANA PALACE, ONDE, AMANHÃ MESMO, OFFERECERA' UM COCK-TAIL A' IMPRENSA!

Errol Flynn o astro da Warner que chegará amanhã

Pelo avião da Panair, que partiu domingo, dia 2, de Miami, tendo chegado a 3 em Trinidad, a 4 em Belém do Pará e hoje se encontra em Recife, viaja para o Rio de Janeiro, o maior idolo masculino da actualidade, o "romantico impetuoso", o famoso "Capitão Blood", o heroico "Robin Hood" e o desabrido "Conde de Essex", Errol Flynn!

O grande astro da Warner chegará ao aeroporto da Pan-Air, cerca das tres e meia horas da tarde, tendo, então, seu primeiro contacto com jornalistas, radio-emissoras e fans. Dali seguirá directamente para o Copacabana Palace Hotel, onde ficará hospedado e onde, na mesma tarde, ás seis horas, offerecerá uma recepção aos jornalistas cariocas.

Calcula-se que o transito será impedido em toda a praia de Copacabana, pois as fans de todos os bairros da cidade, vão se agglomerar á porta do Copacabana Palace, afim de applaudir seu idolo.

Errol Flynn viaja acompanhado tão sómente por seu secretario e amigo particular Mr. Meyer. Portanto, as fans estão de parabens, pois que Lili Damita não estará, vigilante, ao lado de seu formoso marido.

Os Ladrões Agem, Livremente, no Meyer!

MORADORES DA RUA TEIXEIRA PEDEM UMA PROVIDENCIA A' POLICIA

Os ladrões vão, aos poucos, tomando conta da cidade. Raro é o dia em que não se verificam dezenas de assaltos no Districto Federal, sem que a policia consiga, no entanto, cohibir a acção desses delinquentes, que buscam a sombra da noite para a perpetação dos seus delictos. Isso significa que o Rio deixa, ainda, muito a desejar em materia de policiamento nocturno. Pode-se mesmo dizer que o serviço de vigilancia durante a noite, praticamente não existe, tal a deficiencia com que vem sendo elle exercido, entre nós. Dahi a razão da desenvoltura com que agem os larapios em todos os quadrantes da metropole.

Nos suburbios, com especialidade, essa especie de delinquentes campeia livremente.

O Meyer, por exemplo, é a maior victima da acção desses elementos que vivem á margem da lei. Os assaltos, ali, se repetem com tal frequencia e tamanha regularidade, que chegam a impressionar o espirito publico.

A rua Teixeira, nestes ultimos tempos, tem sido, pode-se dizer, o paraiso dos larapios. A gatunagem, ali, age impunemente, praticando as mais audaciosas façanhas, sem que, no entanto, encontre um unico policial capaz de reprimil-a. E' em face dessa situação alarmante que os moradores da citada rua pedem, por nosso intermedio, a quem de direito, uma providencia no sentido de pôr côbro a semelhante irregularidade.

Rodovia Vera-Cruz-Miguel Pereira

O prefeito de Vassouras, doutor Edmundo Bernardes, recebeu o seguinte telegramma:

"Moradores Valle Rio Santa Anna, em Vera Cruz, sinceramente agradecidos, congratulam-se com v. s. feliz iniciativa ligação rodovia Vera Cruz-Miguel Pereira, cujo engrandecimento e progresso advirão como testemunho maior gratidão emprehendimento sob actuação benemerita v. s. frente Prefeitura Municipal Vassouras. — Maria Amelia do Amaral Lebre, Maria Enyd Ladeira, Paulo Lebre, Angelo Lagrotta, Francisco Teixeira Leite, Moacyr Saraiva de Carvalho, João Silva, professor Adriano Pondé, dr. Alberto Sampaio, Octavio Teixeira Leite, dr. Otto Surerus, capitão Francisco Pondé, capitão Carlos Fraenkel, Antenor Magalhães, dr. Alvaro Sampaio, Felicio Bastos, dr. Nilo Bruzzi, Getulio Campos, Julio Lebre, dr. Costa Cruz, Otto Schaefer, João Caruso, Clarmindo Silva, Francisco Araripe, Adelino Rodrigues, dr. José Barroso, dr. Mario de Castro, Antonio Rocha, Ovidio Baturco, Pedro Queiroz, Maria Cole, dr. José Bartholo, dr. Djalma Murta, Manoel dos Santos, tenente Ignacio Goulart, Antonio Augusto de Carvalho, Anselmo Mariné, José Figueiredo, Antonio Zambrano."

REVERENCIANDO A PATRIA DISTANTE

As Solennidades de Hontem na Embaixada de Portugal

O escrinio que contem terra portugueza e o sr. Pedro Calmon discursando

Assistida por uma grande multidão foi, hontem, realizada, ás 8.30 horas da manhã, no edificio da Embaixada de Portugal, a cerimonia do hasteamento dos pavilhões do Brasil e desse paiz amigo.

A essa solennidade, inicio das cerimonias, hontem, realizadas em commemoração do bi-centenario de Portugal, compareceram os representantes dos ministros de Estado, altas patentes militares e autoridades civis.

Uma companhia do Batalhão de Guardas prestou as continencias de estilo.

AS SOLENNIDADES DA NOITE DE HONTEM

A' noite como estava marcado todas as associações portuguezas do Rio de Janeiro, incorporadas, se dirigiram ao palacete da rua S. Clemente, onde no alto da escadaria estava depositado em um relicario um pugilo de terra de Portugal.

Tiveram assim os portuguezes opportunidade de prestar uma homenagem symbolica á Patria ali representada e depositada no rico escrinio.

Discursaram nessa occasião resaltando a grande data nacional portugueza e sobre a amizade que liga, através os seculos, Portugal e o Brasil, o academico Pedro Calmon e o embaixador Martinho Nobre de Mello.

AS COMMEMORAÇÕES NOS ESTADOS

BELE'M, 4 (A. N.) — Revestiram-se de brilhantismo as festas realizadas, nesta capital, commemorativas dos centenarios portuguezes, e que constaram da recepção official no Gabinete Portuguez de Leitura, pelo consul, e de uma sessão solenne no Theatro da Paz, presidida pelo interventor José Marcher. A recepção e a sessão solenne estiveram muito concorridas. Na primeira, falou o consul Fernando Vasques, que recordou os gloriosos feitos de Portugal, enaltecendo a amizade, entre portuguezes e brasileiros. A' sessão solenne no Theatro da Paz, compareceram, além do interventor, o general Lobato Filho, commandante da Região, o prefeito Abelardo Condurú e outras altas autoridades. O prefeito Condurú falou saudando Portugal.